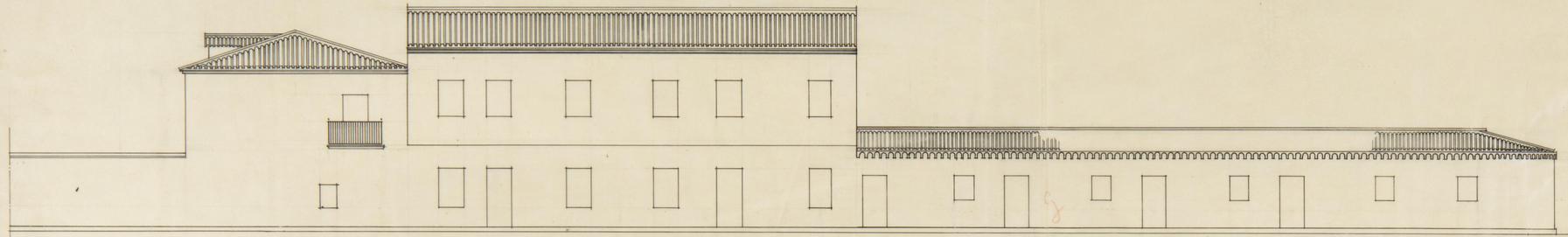

Fachada a la Carretera de Getafe

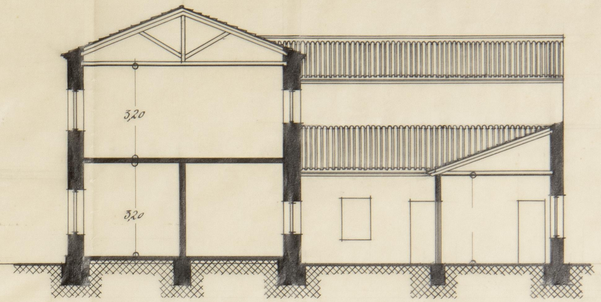


Sección A B

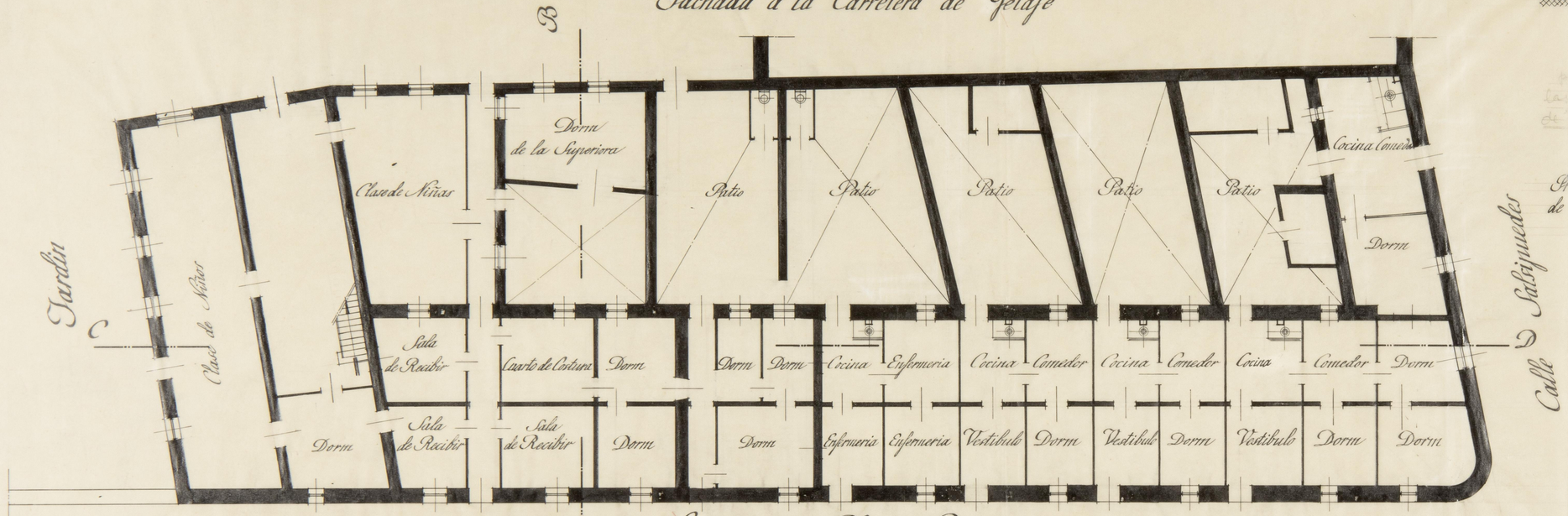


Carretera de Getafe - Planta Baja

Proyecto de reparación de viviendas y escuelas de las Hermanas de la Caridad del Sagrado Corazón de Jesús en la carretera de Getafe de Villaverde Alto

Proyecto de reparación de viviendas y escuelas de las Hermanas de la Caridad del Sagrado Corazón de Tesis en la carretera de Getafe de Villaverde Alto.

Escala 1:100

Madrid Septiembre 1940

El Arquitecto

ARCHIVO BIBLIOTECA
D. 3463

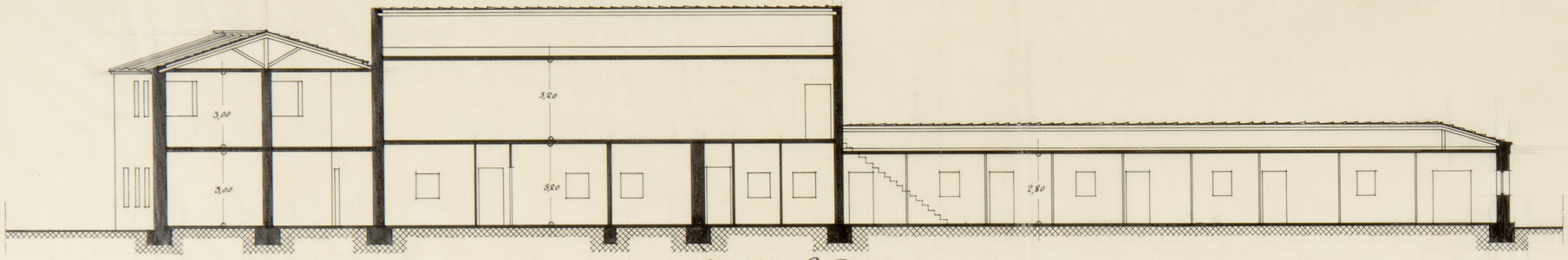


Sección C D

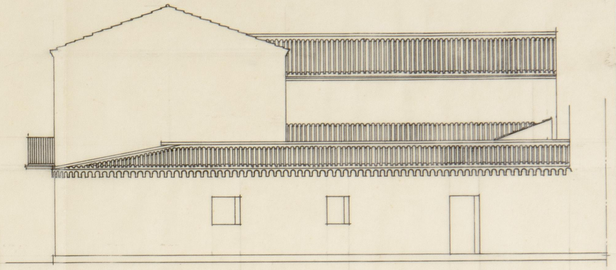

Fachada a la Calle Salsipuedes

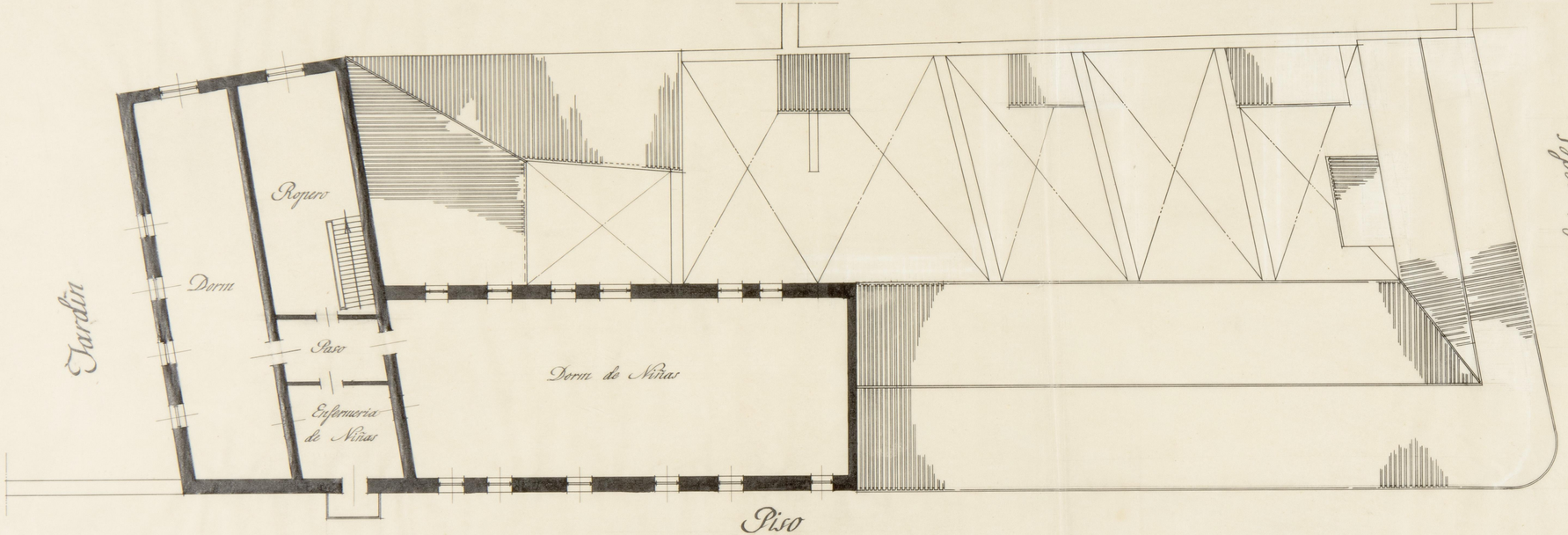


Piso

Proyecto de reparación de viviendas y escuelas de las Hermanas de la Caridad del Sagrado Corazón de Jesús en la Carretera de Getafe de Villaverde Alto.

Escala 1:100

Madrid Septiembre 1940

El Arquitecto

ARCHIVO BIBLIOTECA
Pl. 3469

# Capilla del Convento de Ntra. Sra. del Carmen en Villaverde Alto.

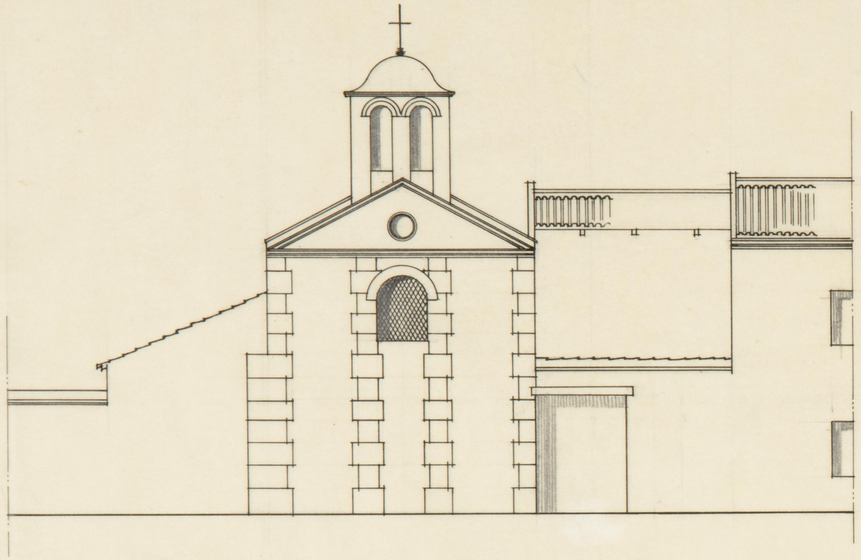

Fachada Principal

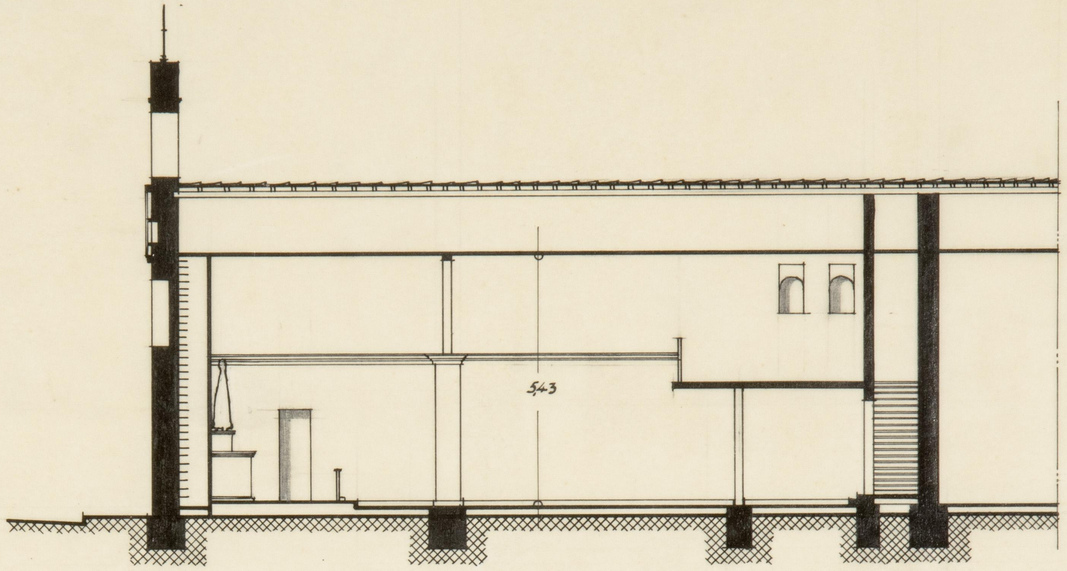

Seccion A.B.

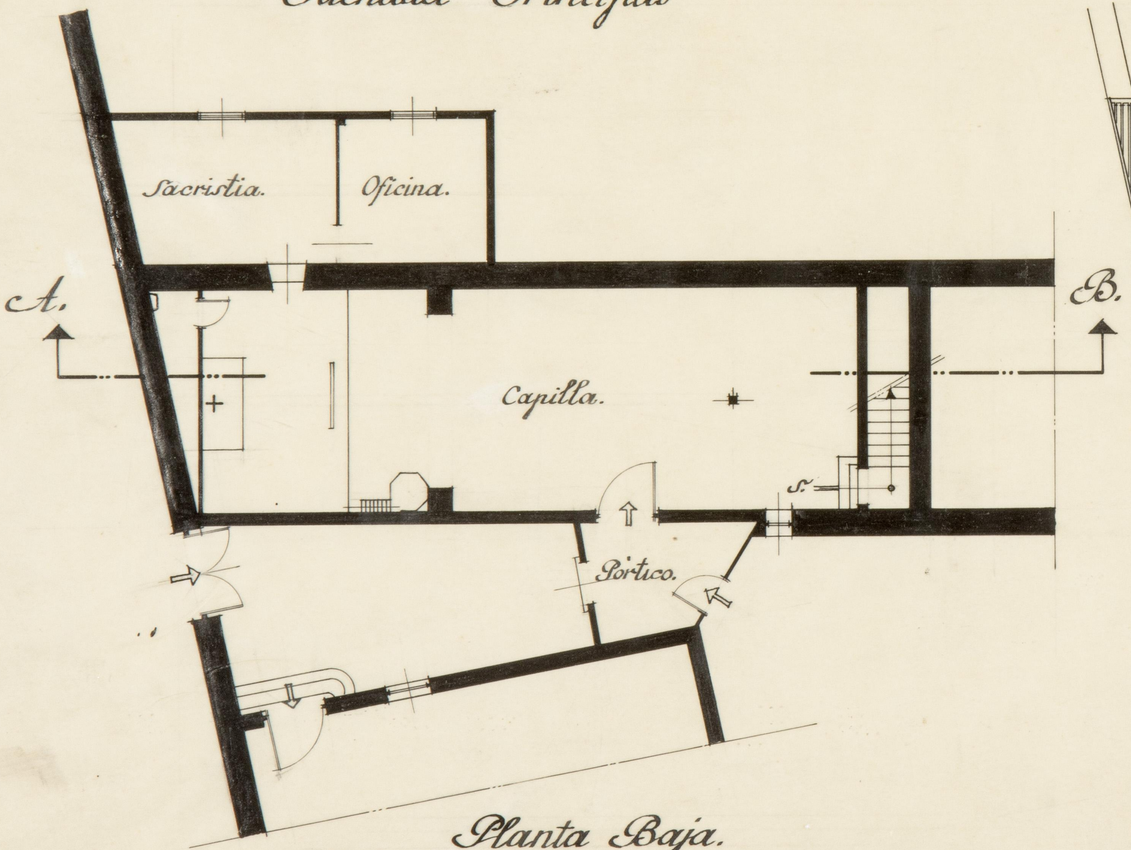


Planta Baja.

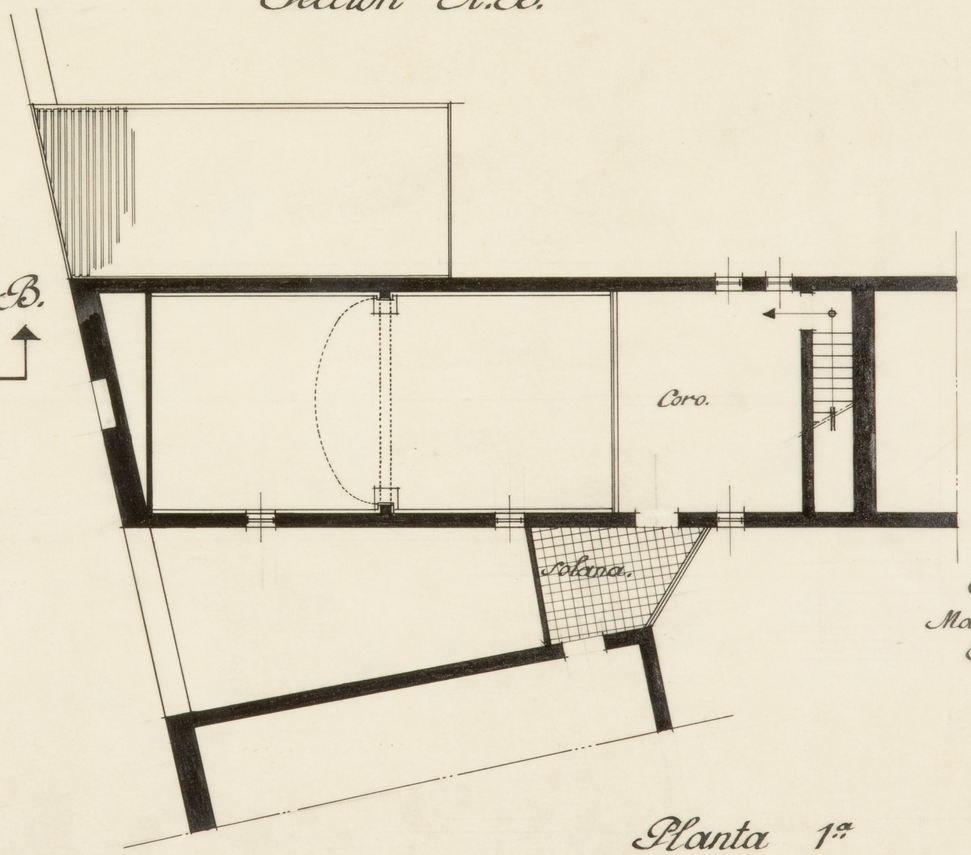


Planta 1.a

Escala 1:100

Madrid Setiembre · 1940.

El Arquitecto:

ARCHIVO
BIBLIOTECA
Pl. 3470

Proyecto de reparación de casa en la calle de Salsipuedes de Villaverde Alto propiedad de las Hermanas de la Caridad del Sagrado Corazón de Jesús

Proyecto de reparación de casa en la calle de Salsipuedes de Villaverde Alto propiedad de las Hermanas de la Caridad del Sagrado Corazón de Jesús.

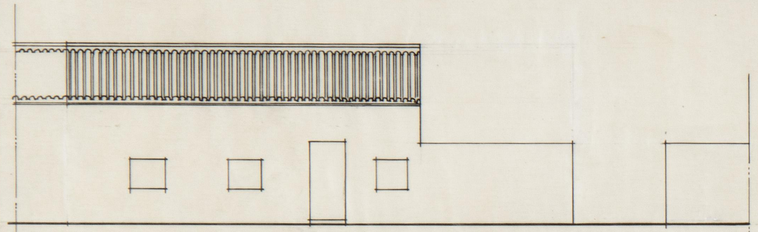

Fachada a la Calle Salsipuedes

Fachada

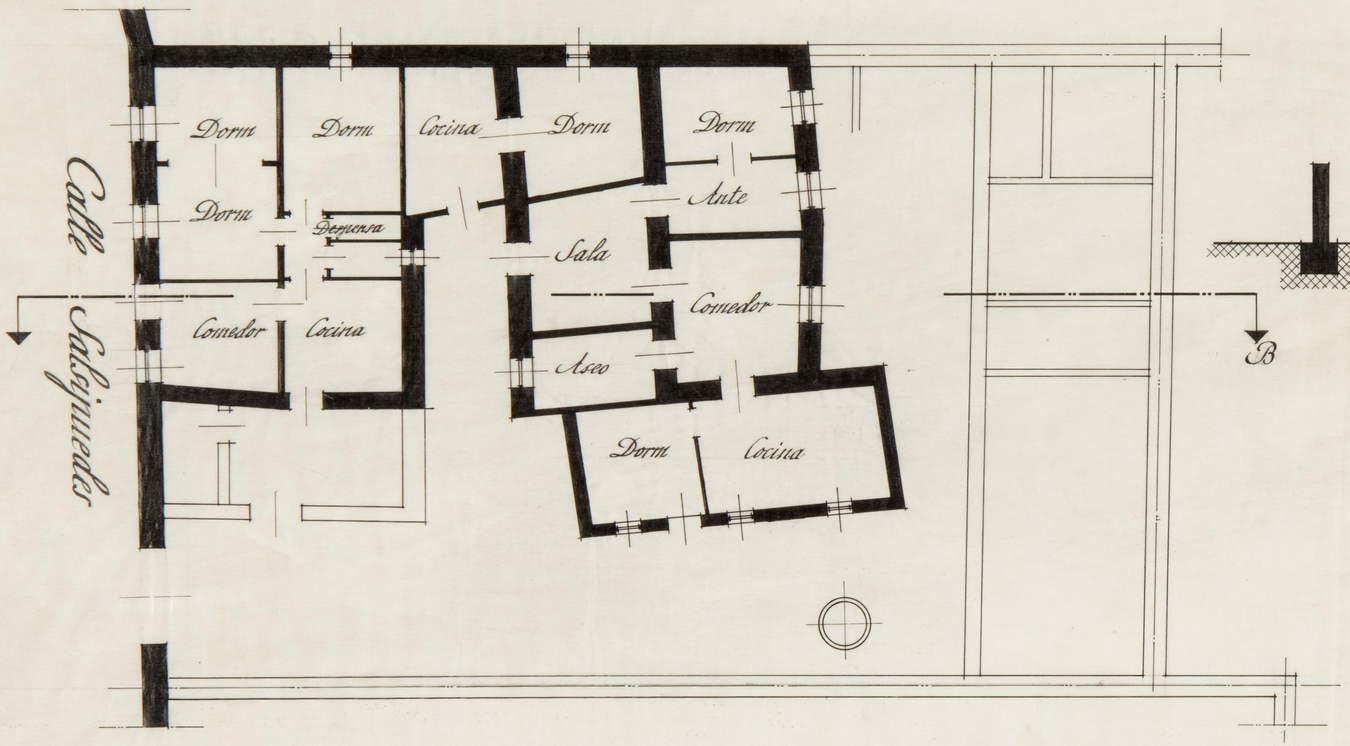


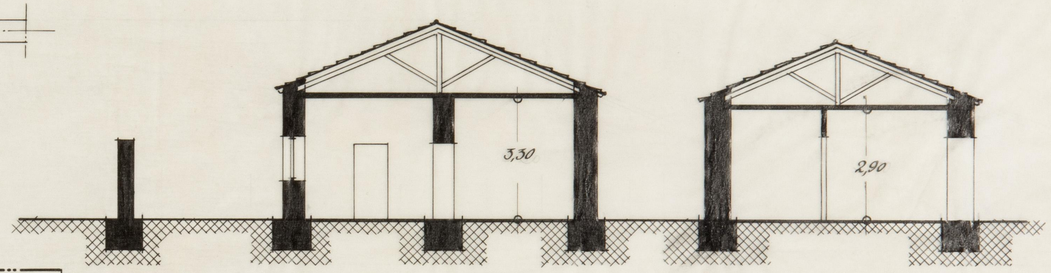


Seccion A B

Escala 1:100

Madrid Septiembre 1940

El Arquitecto

ARCHIVO
BIBLIOTECA
R. 3471

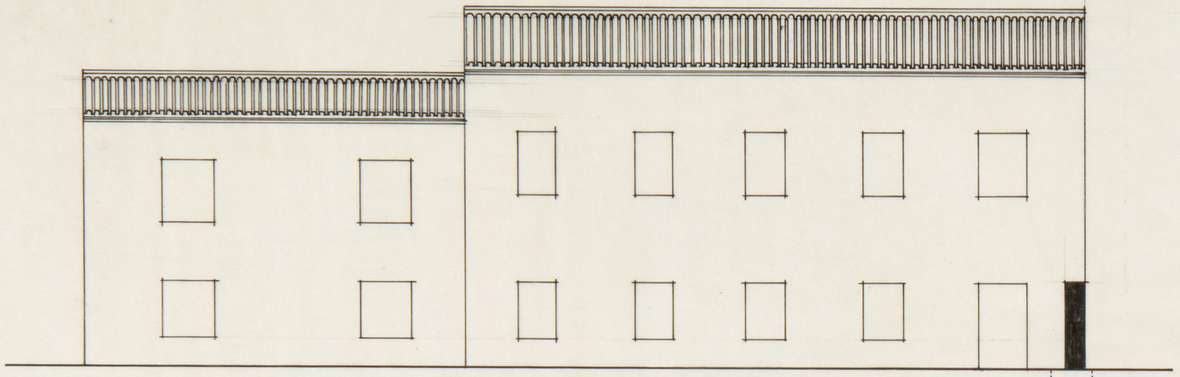

Fachada Lateral Derecha

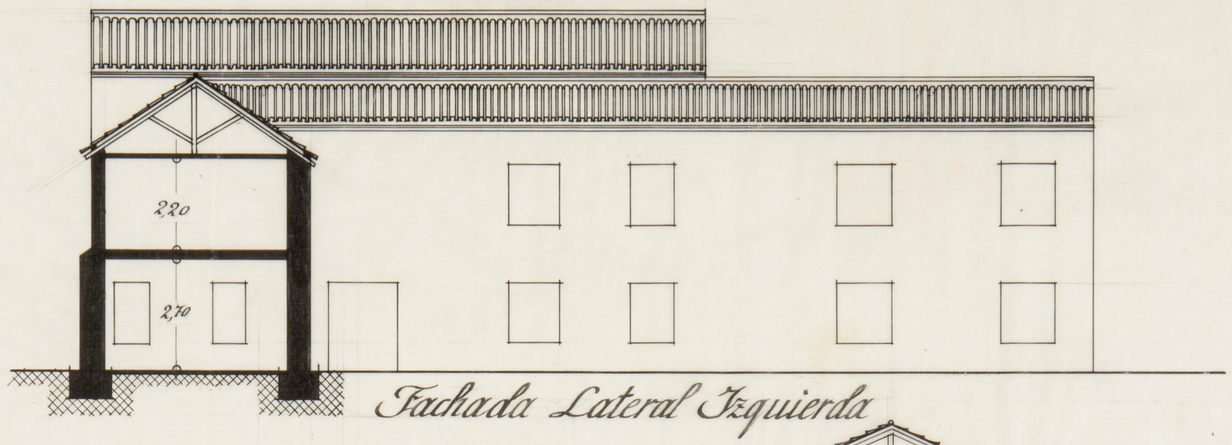


Fachada Lateral Izquierda

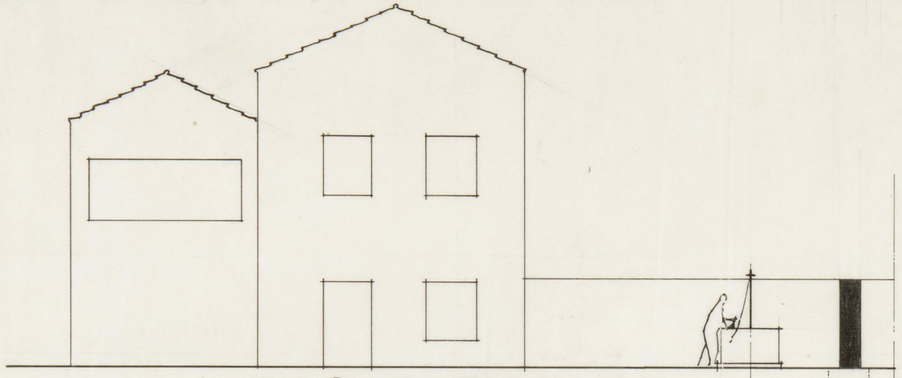

Fachada Principal

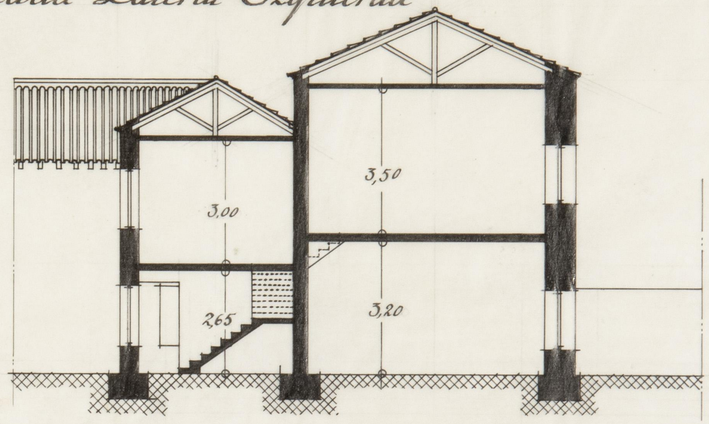


Sección A-A.

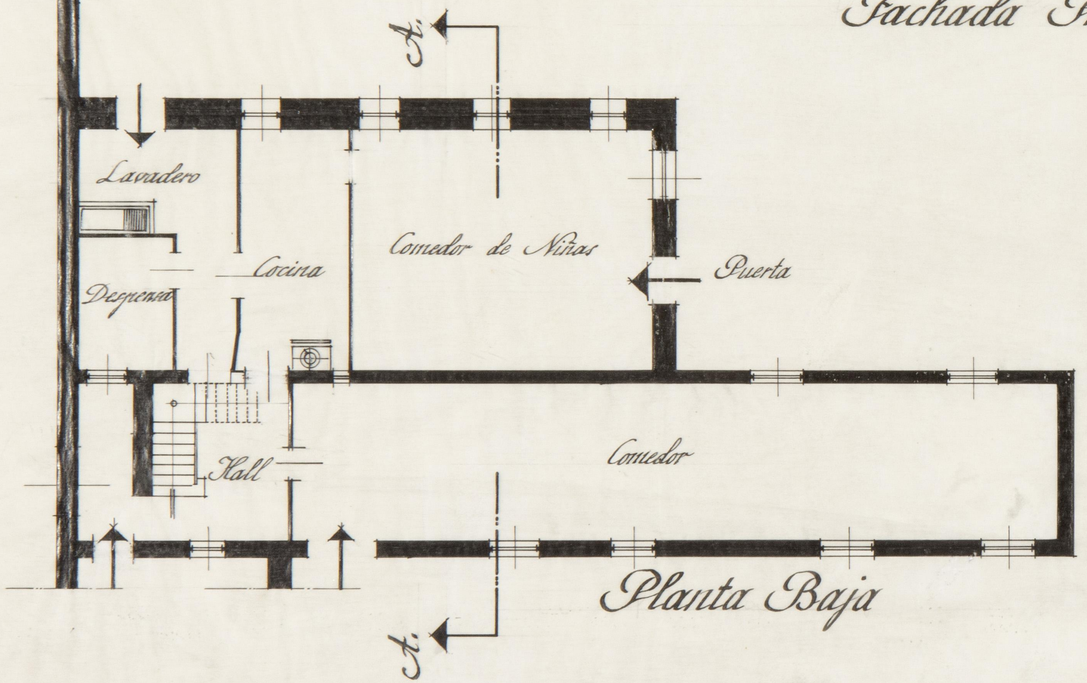


Planta Baja

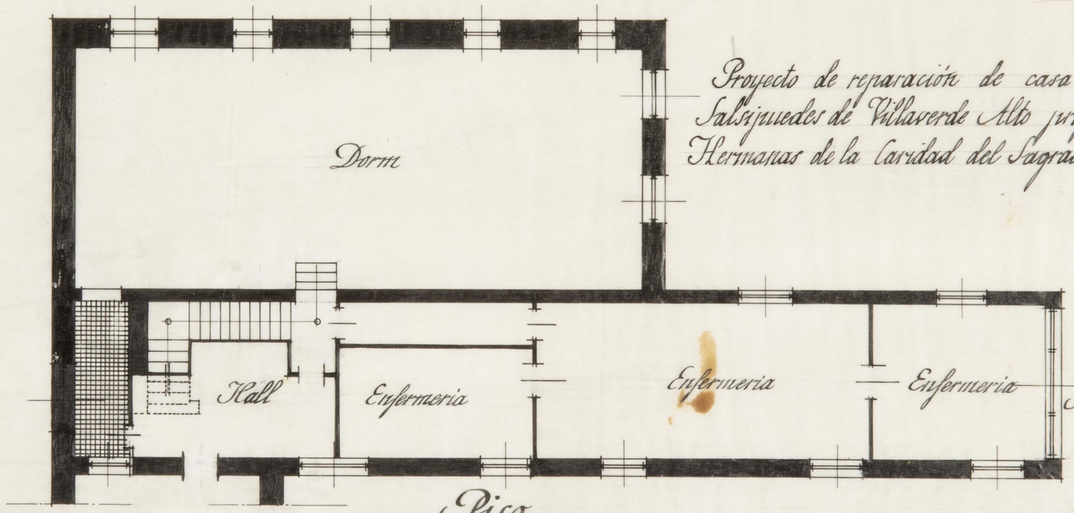


Piso

Proyecto de reparación de casa en la calle de Salesjuedes de Villaverde Alto propiedad de las Hermanas de la Caridad del Sagrado Corazón de Jesús.

Escala 1:100

Madrid Septiembre 1940

El Arquitecto

ARCHIVO BIBLIOTECA
Pl. 3472

Reparación del Noviciado de las Hermanas de la Caridad del Sagrado Corazón de Jesús en Villaverde Alto.

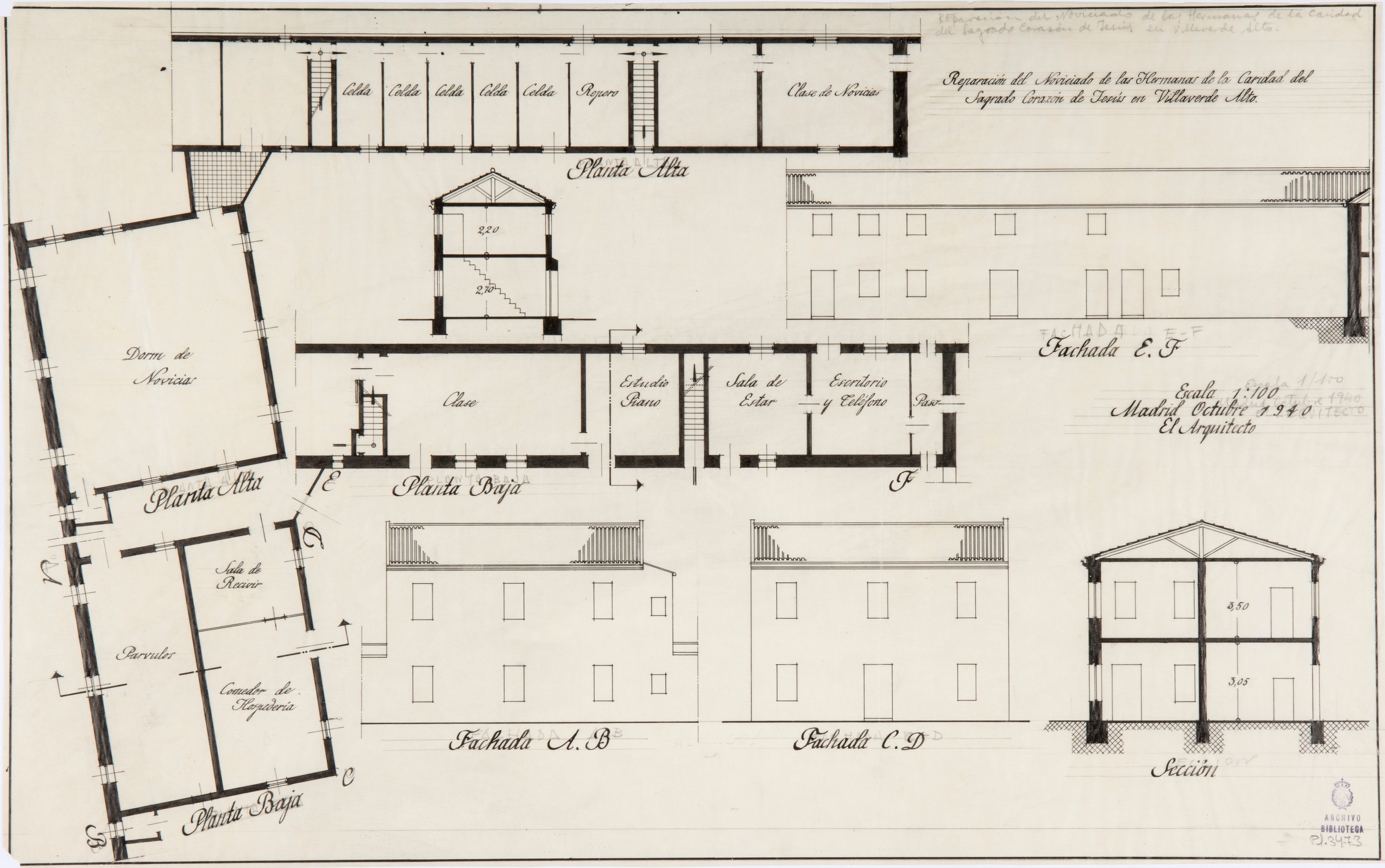


Escala 1:100
Madrid Octubre 1940
El Arquitecto

ARCHIVO
BIBLIOTECA
PJ.3473