Proyecto de edificio para viviendas de renta y cinematógrafo propiedad del Sr. Bernal.

ARCHIVO
BIBLIOTECA
Pl. 39 11

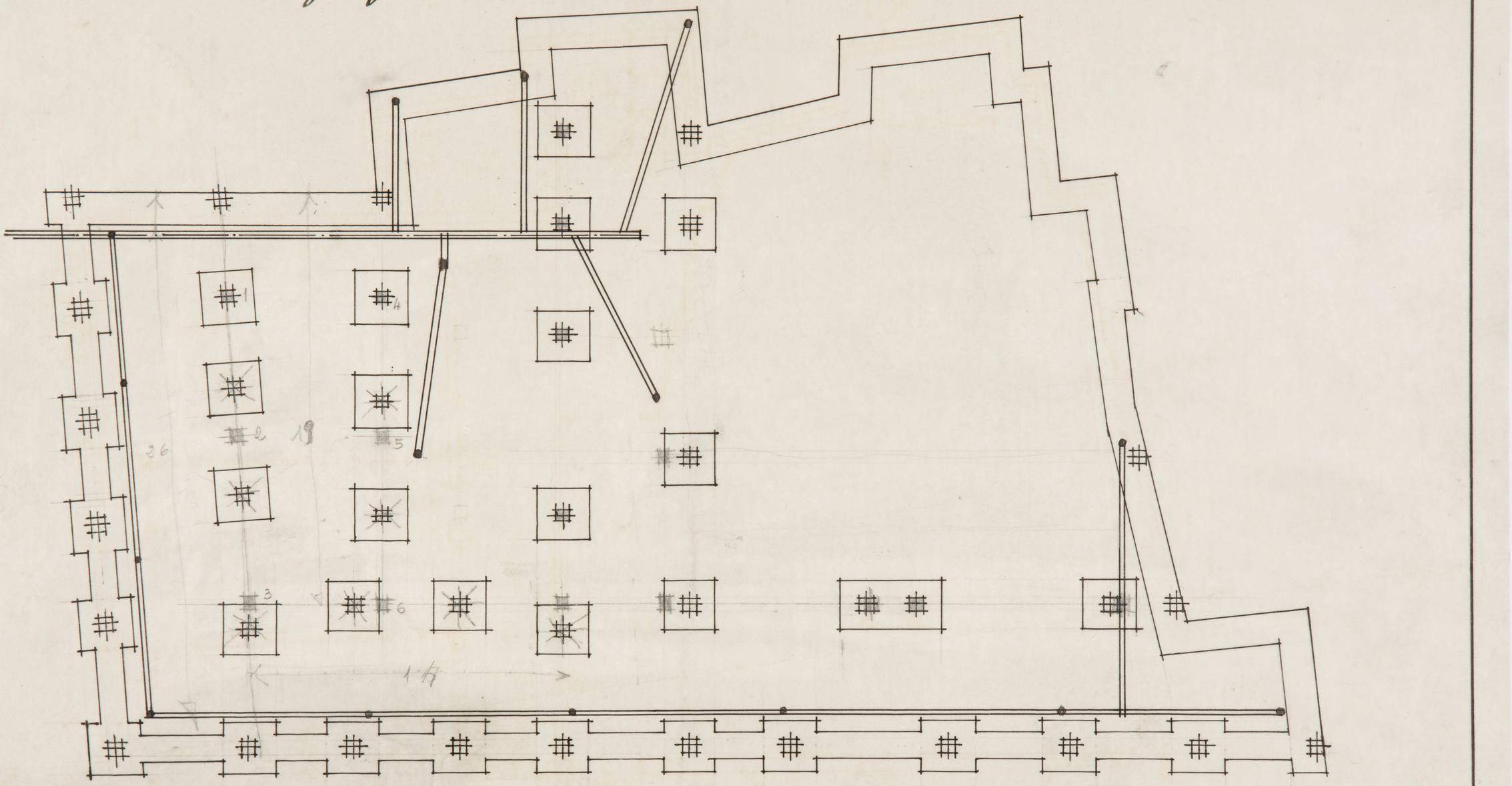

Escala 1:100

Planta de Cimientos y Saneamiento

Madrid Junio 1946
El Arquitecto.

ARCHIVO
BIBLIOTECA
Pl. 3912

Proyecto de edificio para viviendas de renta y cinematógrafo propiedad del Sr. Bernal.

Localidades en cine

Patio de butacas	342
Palcos	157
Total	499

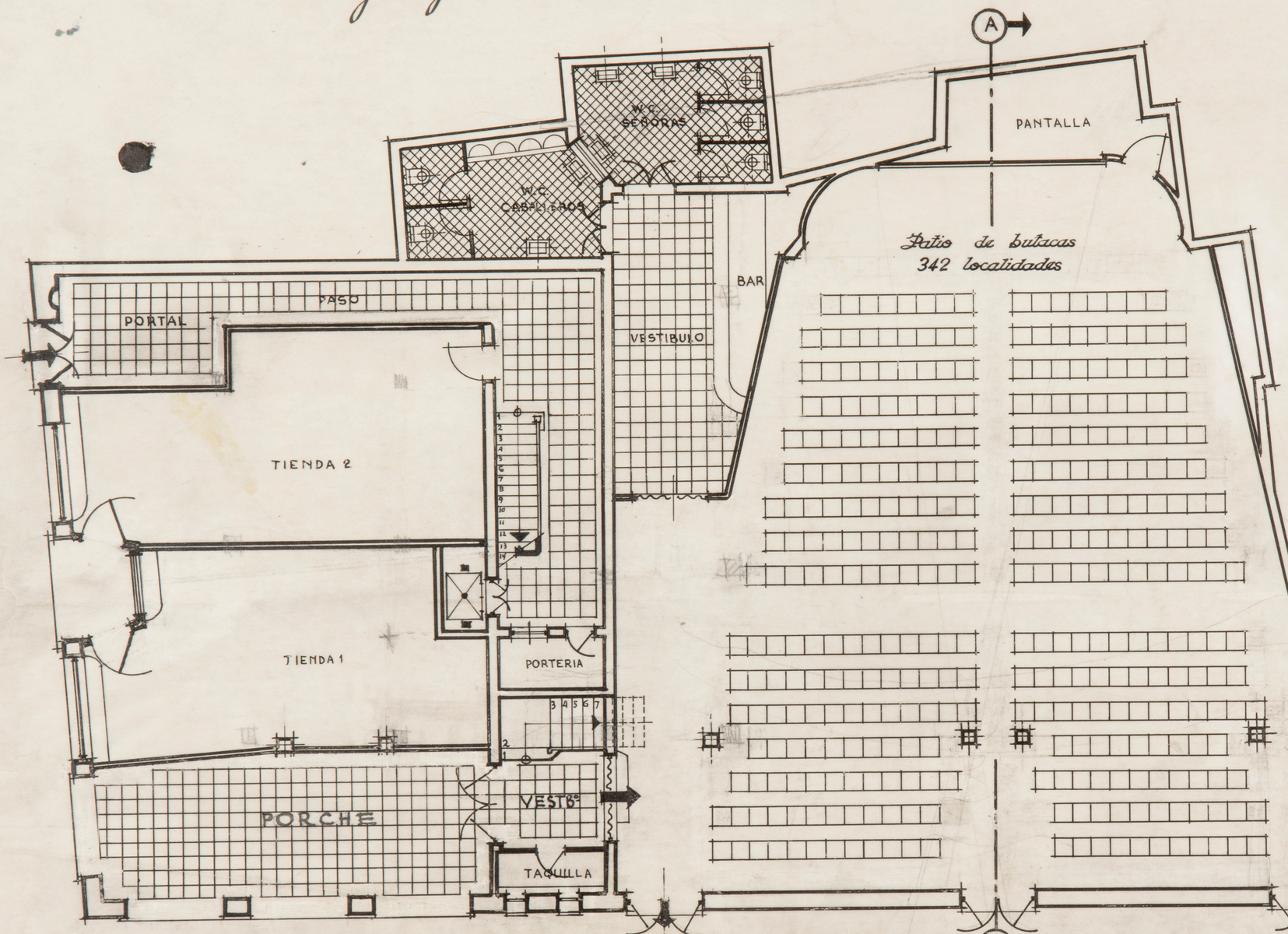

Planta Baja

Escala 1:100

Madrid Junio 1946
El Arquitecto.

Pl. 3912

ARCHIVO
BIBLIOTECA
PP. 3913

Proyecto de edificio para viviendas de renta y cinematógrafo propiedad del Sr. Bernal.

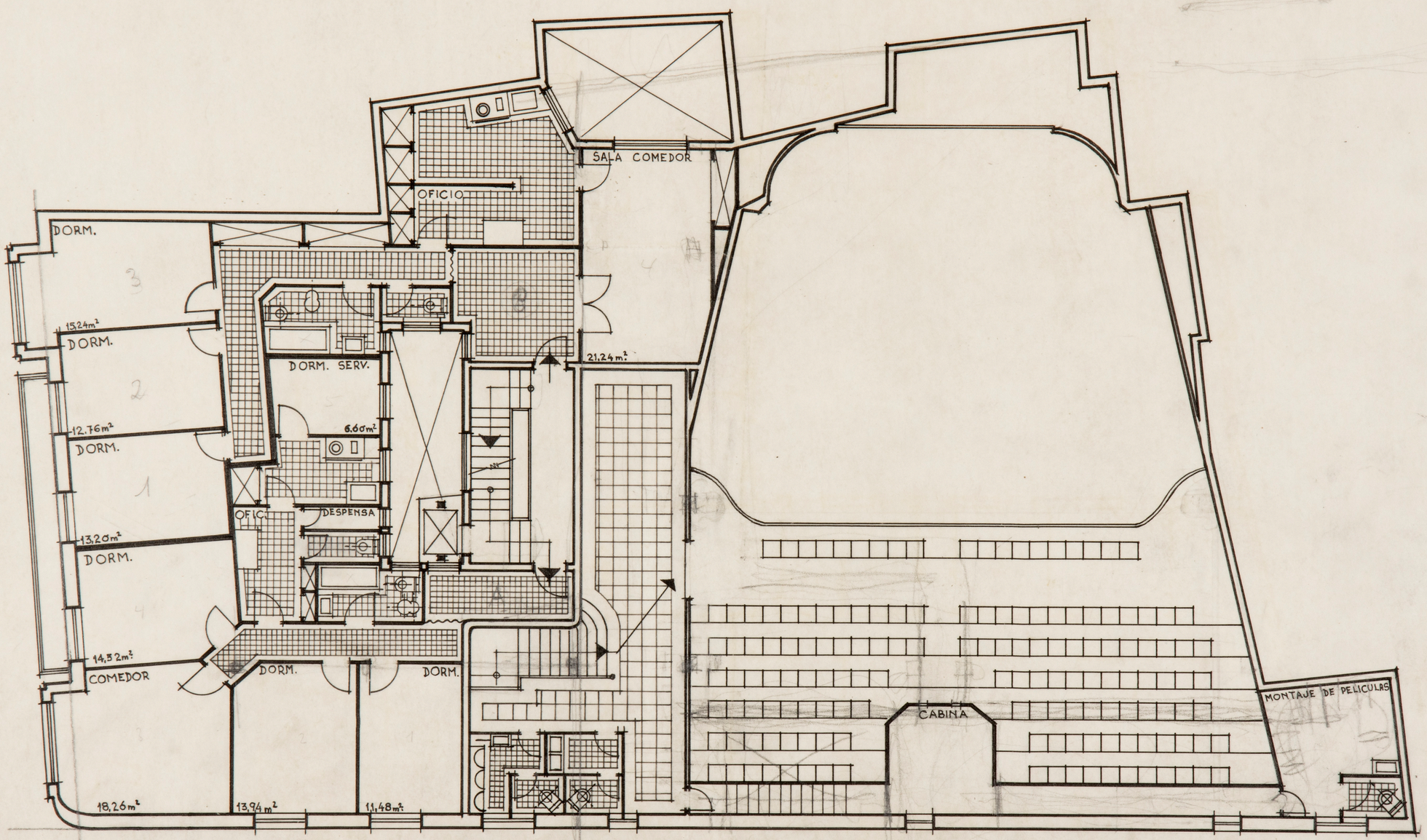

Escala 1:100

Planta Primera

Madrid Junio 1946
El Arquitecto.

EIPS. 19

Proyecto de edificio para viviendas de renta y cinematógrafo propiedad del Sr. Bernal.

ARCHIVO BIBLIOTECA
PP. 3914

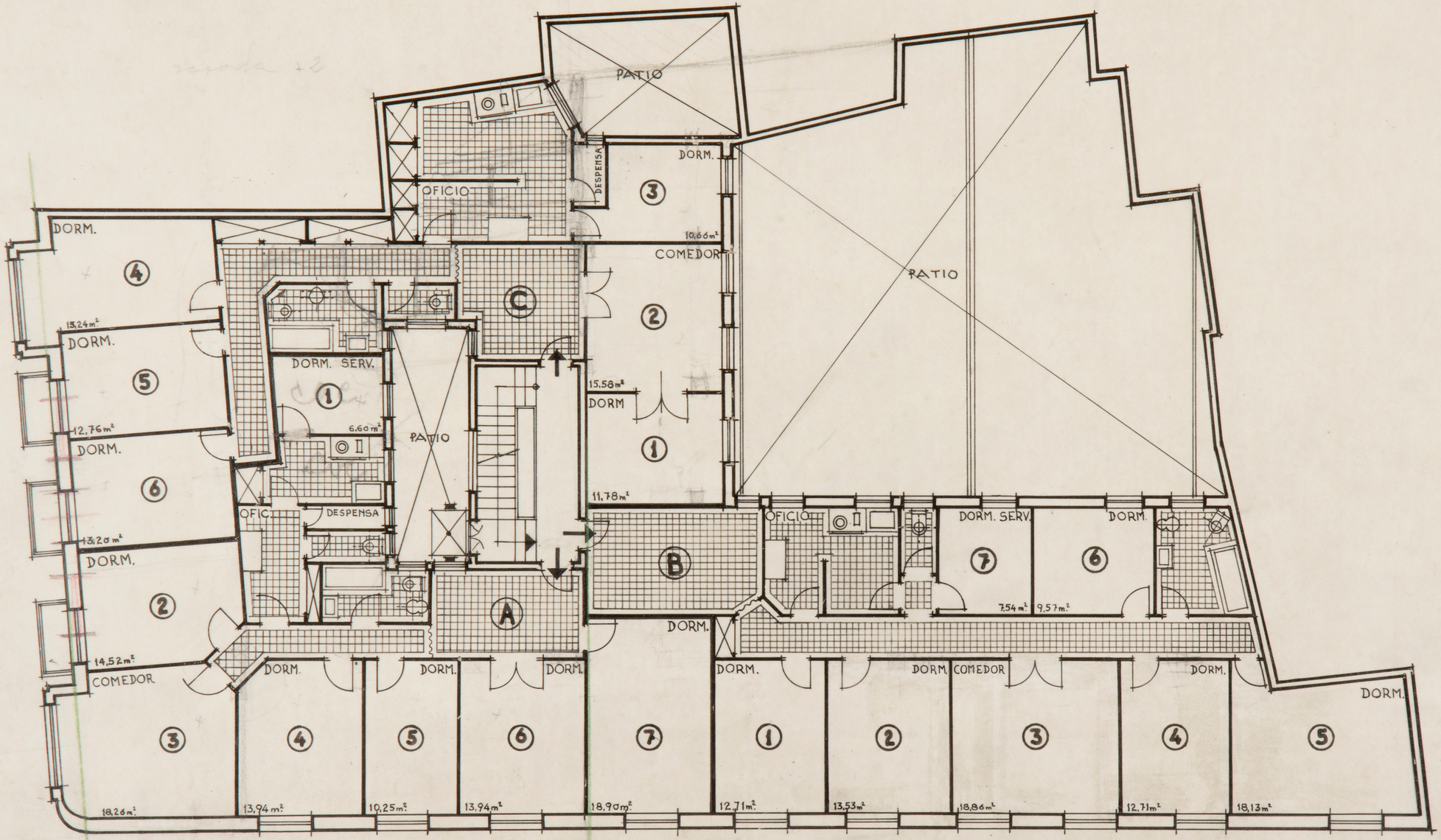

Escala 1:100

Planta General de Pisos

Madrid Junio 1946
El Arquitecto
P. Vazquez

Proyecto de edificio para viviendas de renta y cinematografo propiedad del Sr. Bernal.

ARCHIVO BIBLIOTECA
Pl. 3915

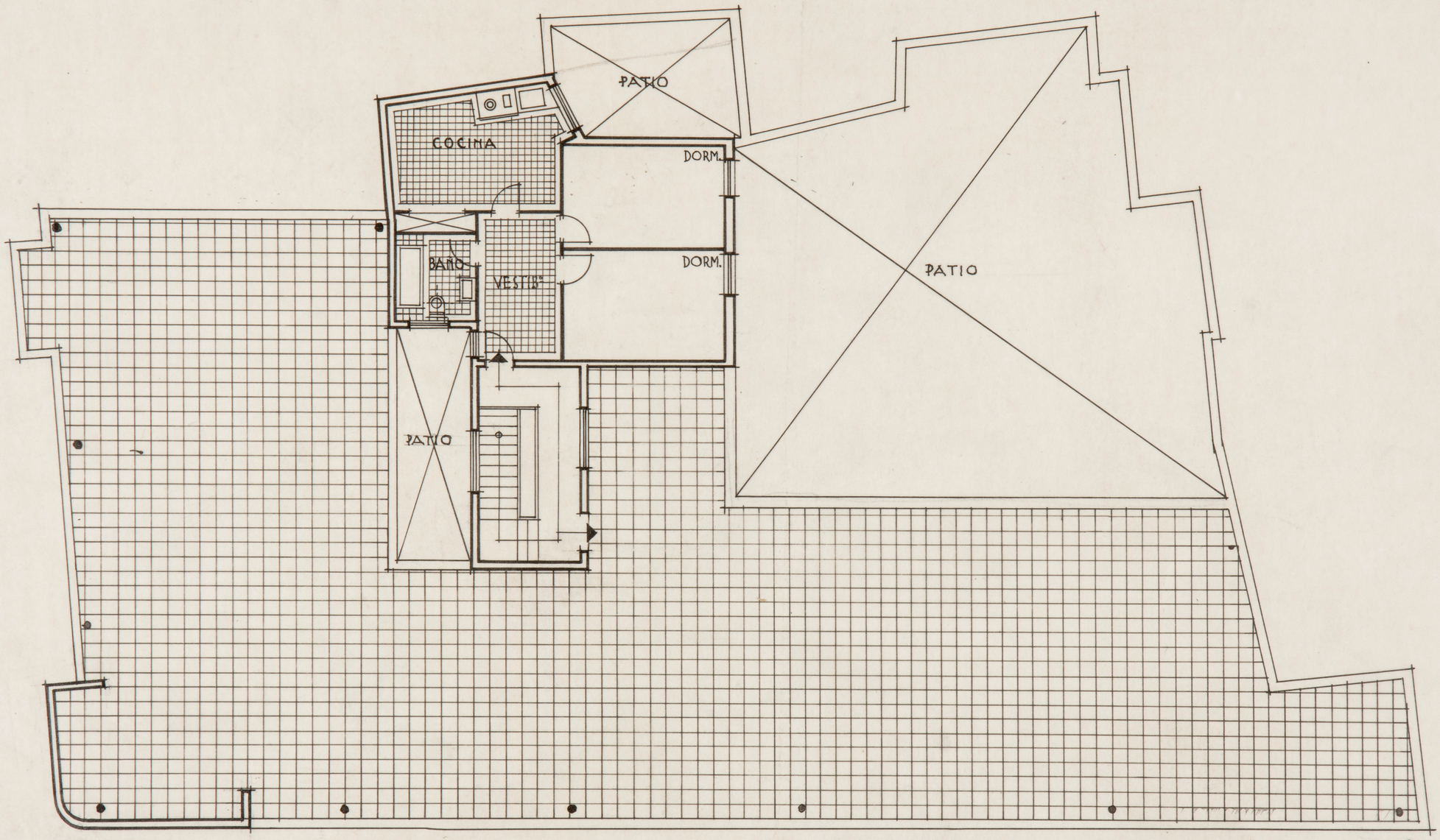

Escala 1:100

Planta de Cubierta y vivienda del Portero

Madrid Junio 1946
El Arquitecto.

Pl. 3915

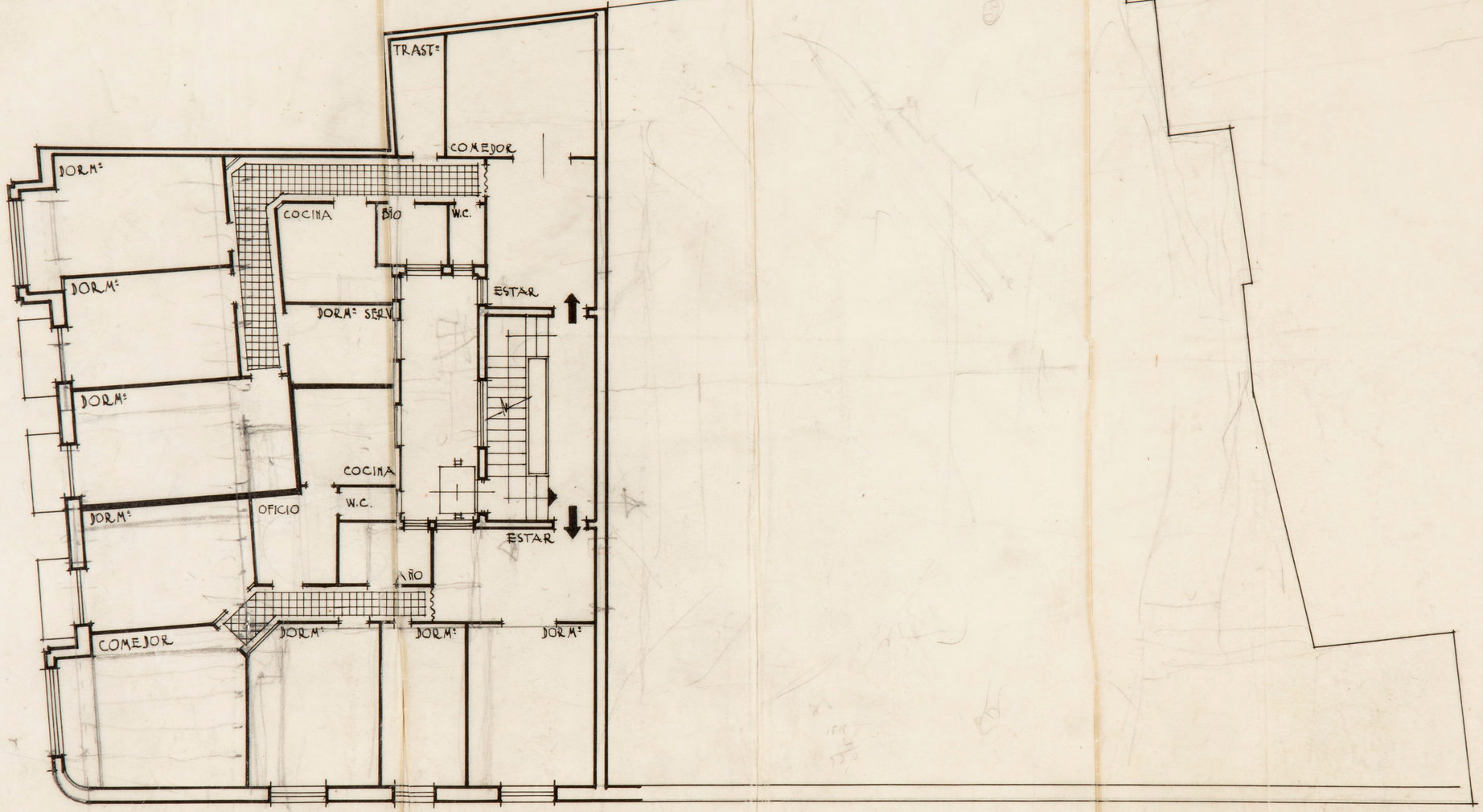

ARCHIVO BIBLIOTECA
Pl. 3916

ARCHIVO BIBLIOTECA

Proyecto de edificio para viviendas de renta y cinematógrafo propiedad del Sr. Bernal.

ARCHIVO BIBLIOTECA
Pl. 3917



Fachada Principal a Salcillo



Fachada Lateral a Prieto

Escala 1:100

Madrid Junio 1946
El Arquitecto.

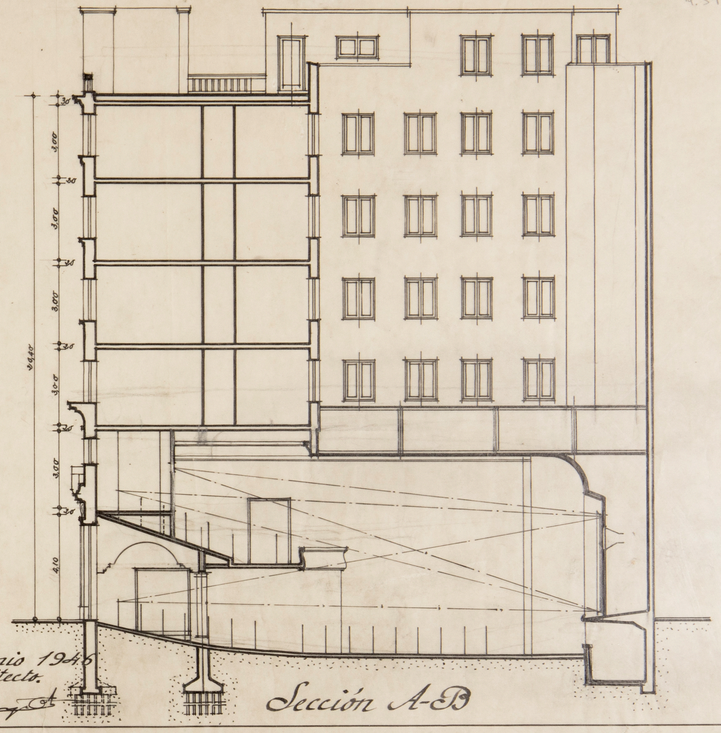

Sección A-B

Pl. 3917

Proyecto de edificio para viviendas de renta y cinematógrafo propiedad del Sr. Bernal.

ARCHIVO
BIBLIOTECA
M. 3917

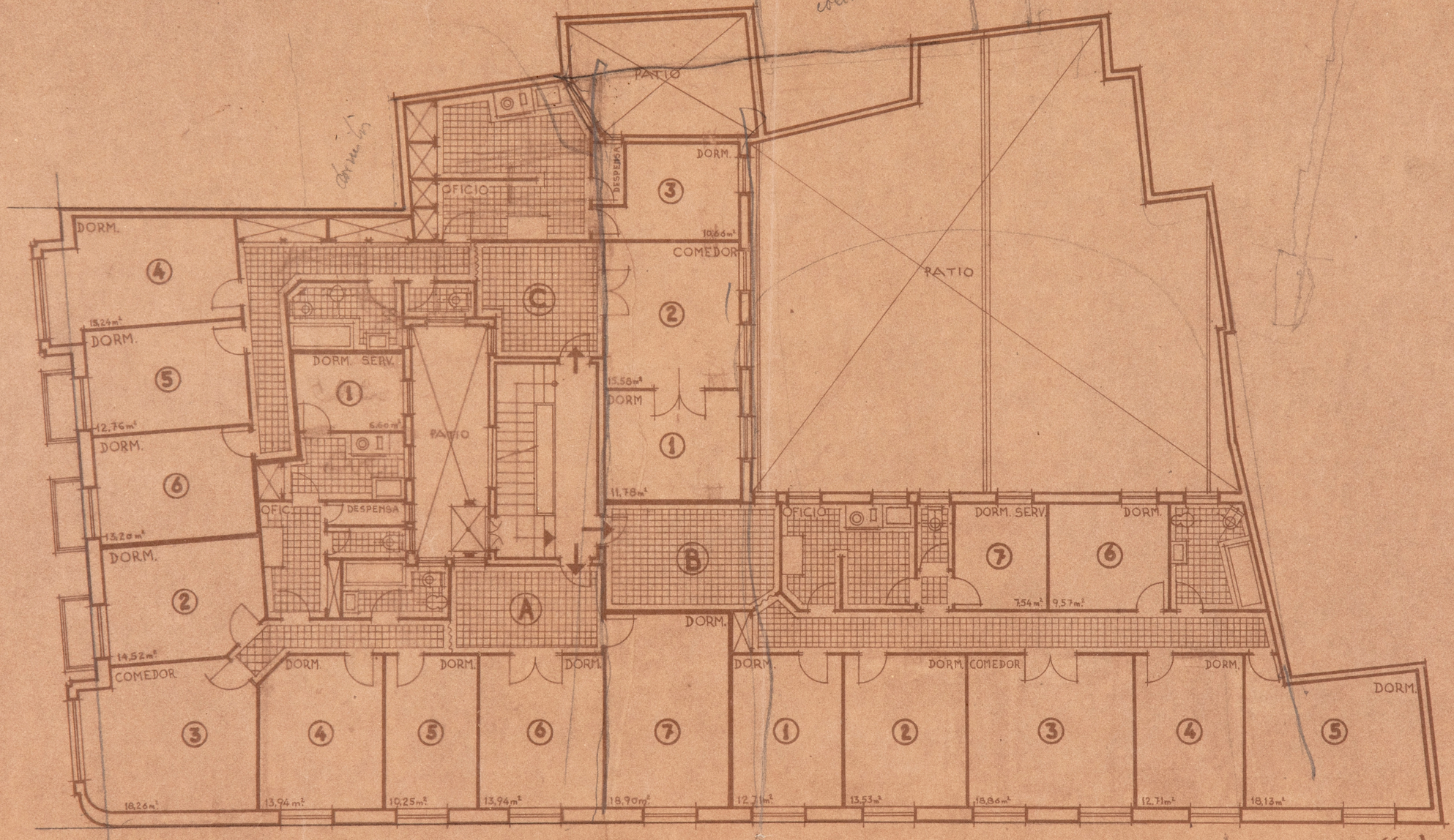

Escala 1:100

Planta General de Pisos

Madrid Junio 1946
El Arquitecto

ARCHIVO
BIBLIOTECA

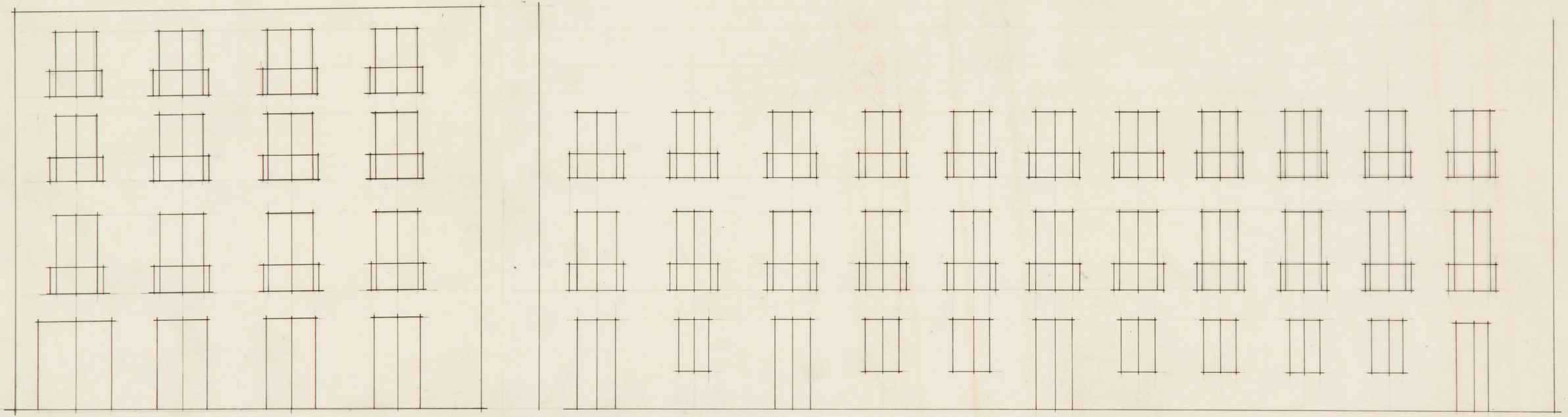

Pl. 3414

Proyecto de Edificio para viviendas de renta y cinematógrafo propiedad del Sr. Bernal.

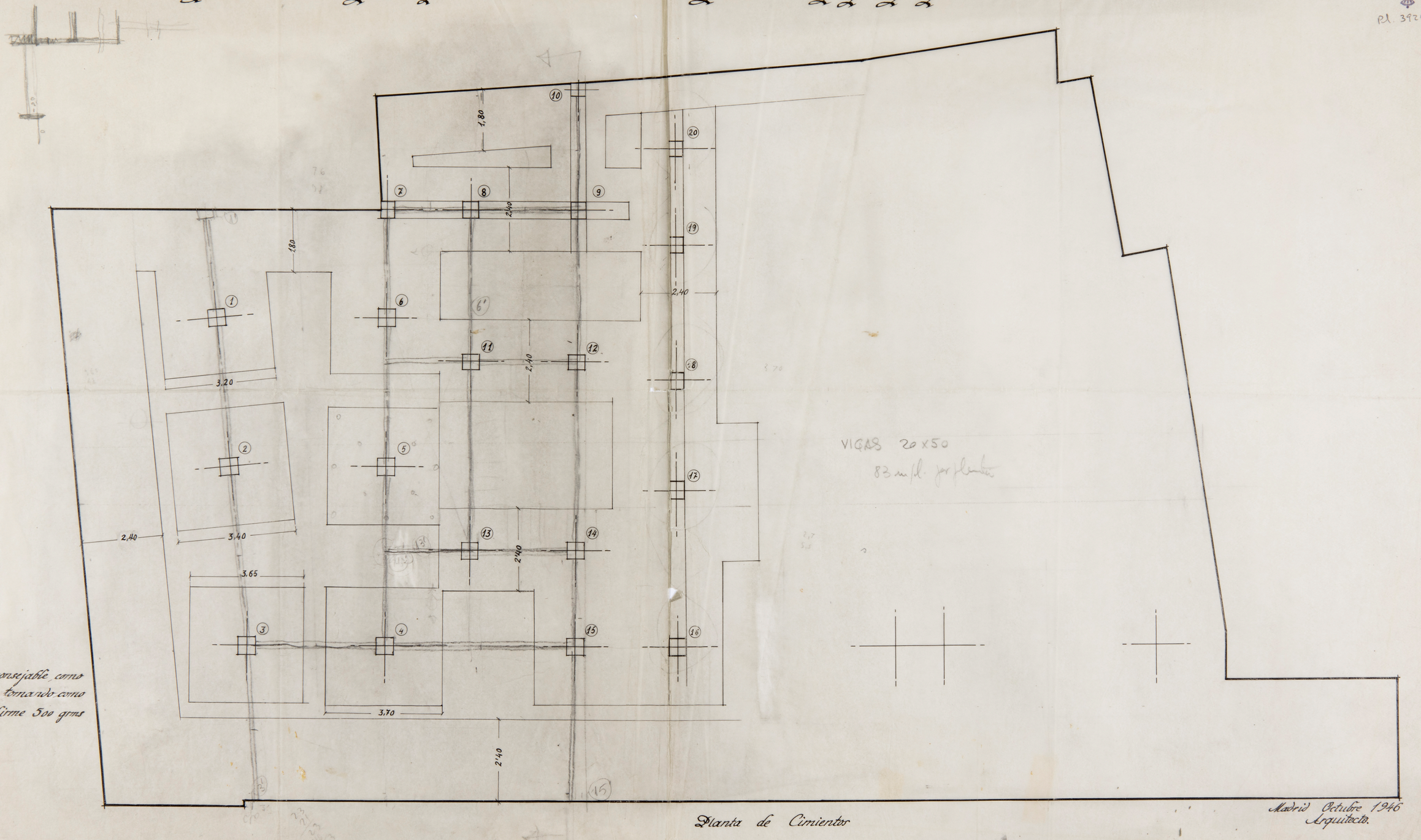

VIGAS 20 x 50
83 m/l. por plantas

Cimentación aconsejable como base de estudio tomando como resistencia del firme 500 grms por ctm².

Planta de Cimientos

Madrid Octubre 1946
Arquitecto.

OSPE.RF

Plantas - Escala 1:100

Proyecto de Edificio para viviendas de renta en Murcia propiedad del Sr. Bernal

Madrid Febrero 1947
El Arquitecto.

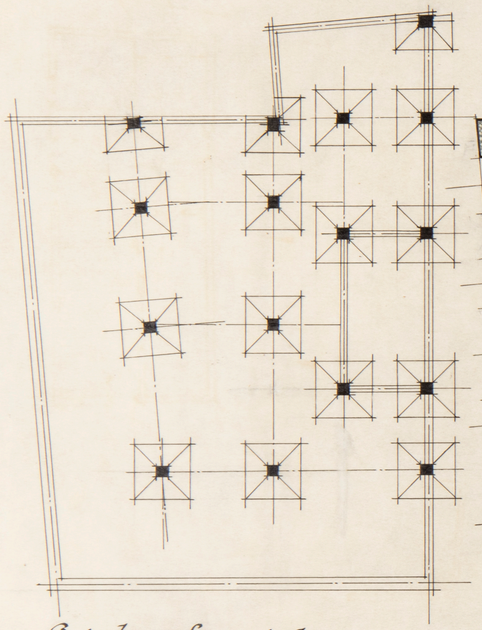

Cimientos y Saneamiento

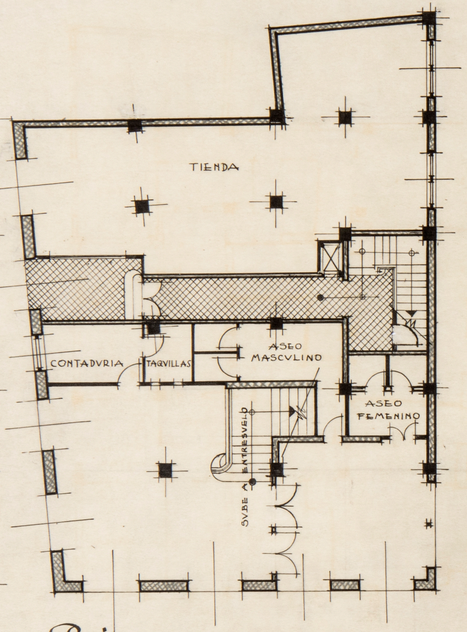

Baja

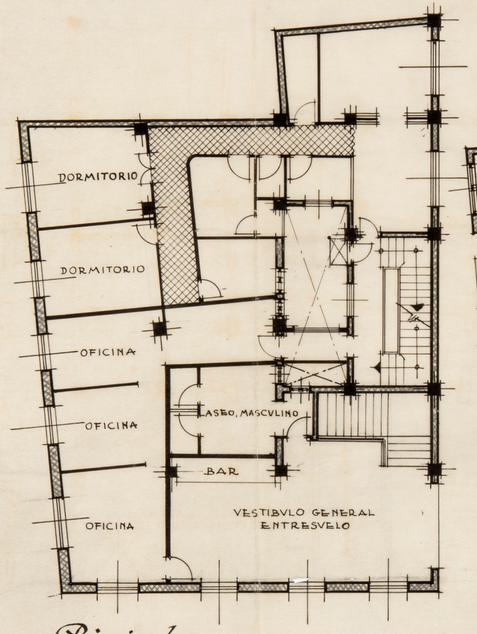

Principal

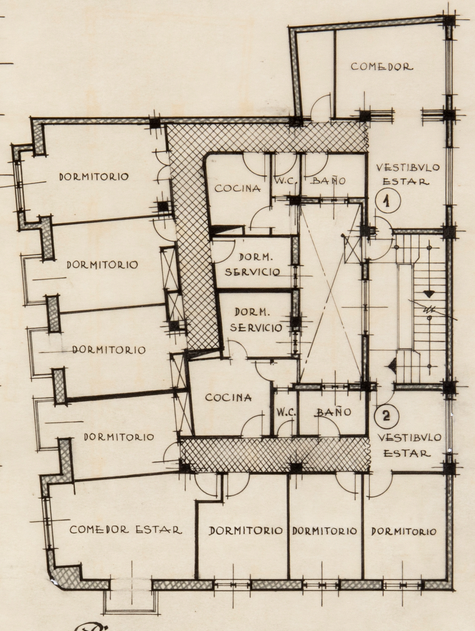

Piso

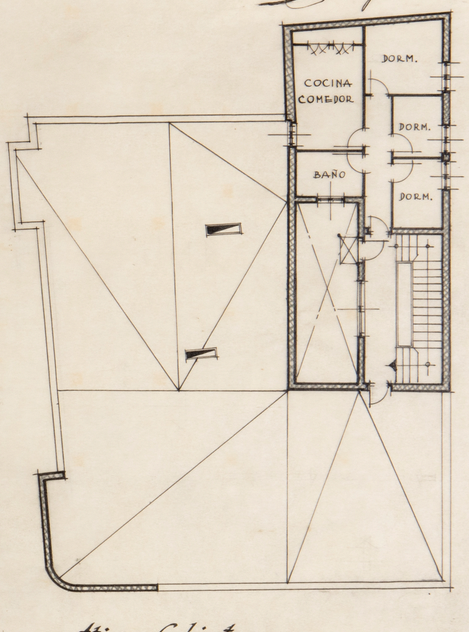

Atico y Cubierta

ARCHIVO BIBLIOTECA
Nº 3921

1.SPE.19

Proyecto de edificio para viviendas de renta propiedad del Sr. Bernal.

Madrid Febrero 1947
El Arquitecto

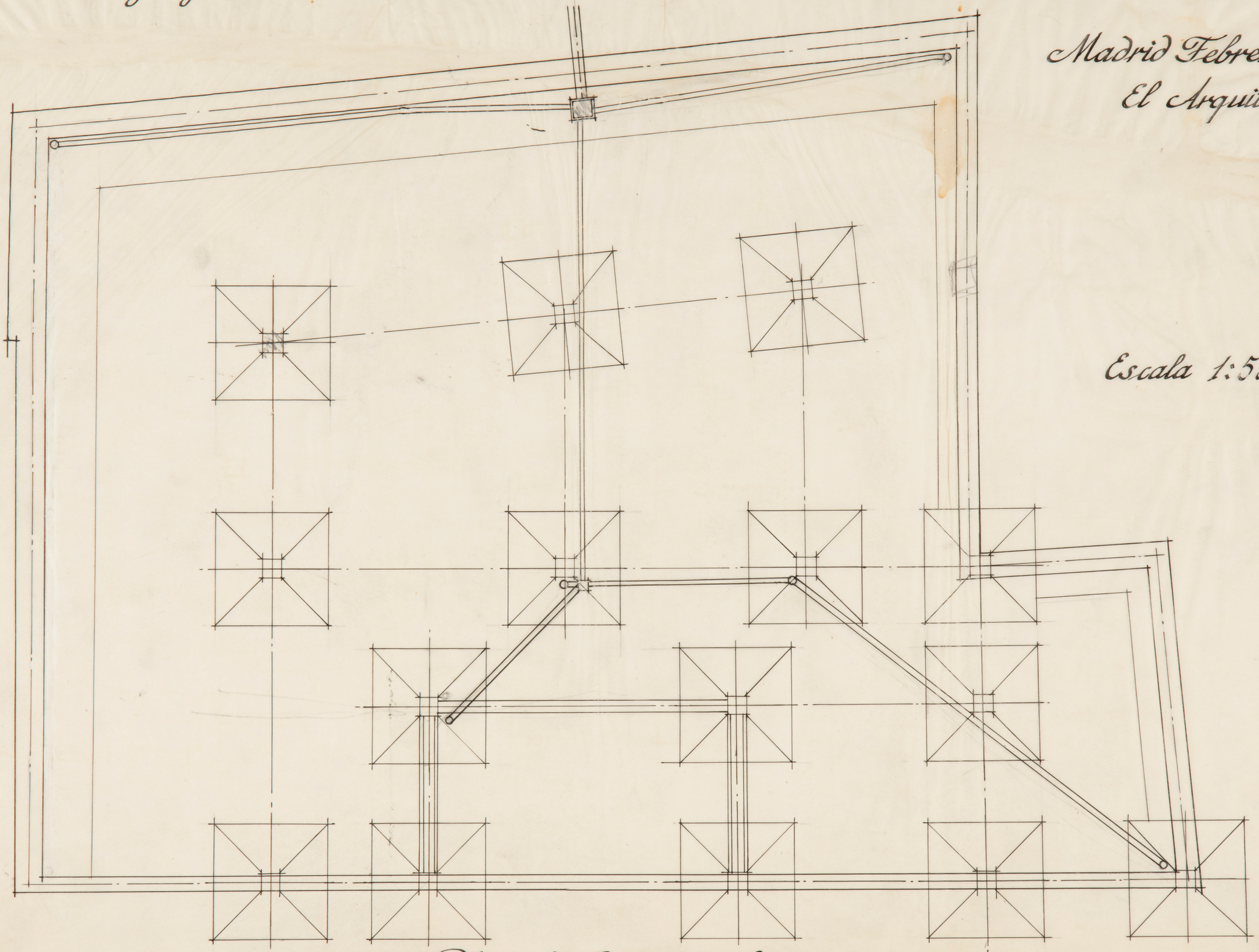

Escala 1:50

Planta de Cimientos y Saneamiento

ARCHIVO
BIBLIOTECA
Pl. 3922

Proyecto de edificio para viviendas de renta, propiedad del Sr. Bernal.

Madrid Febrero 1947

El Arquitecto

Escala 1:50

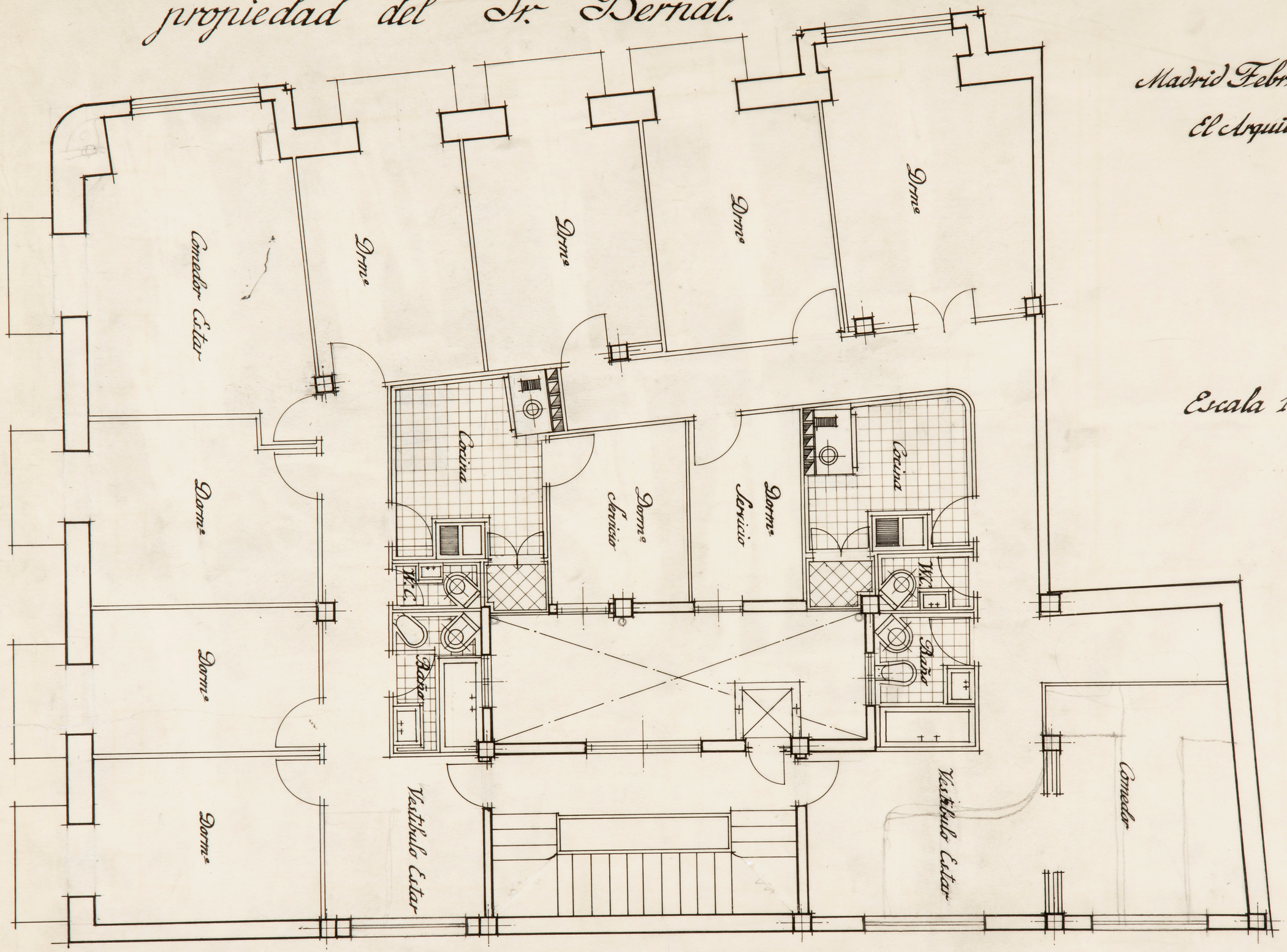

Planta General de Pisos

ARCHIVO
BIBLIOTECA
Pl. 3923

Proyecto de edificio para viviendas de renta propiedad del Sr. Bernal.

Planta Baja. Escala 1:50

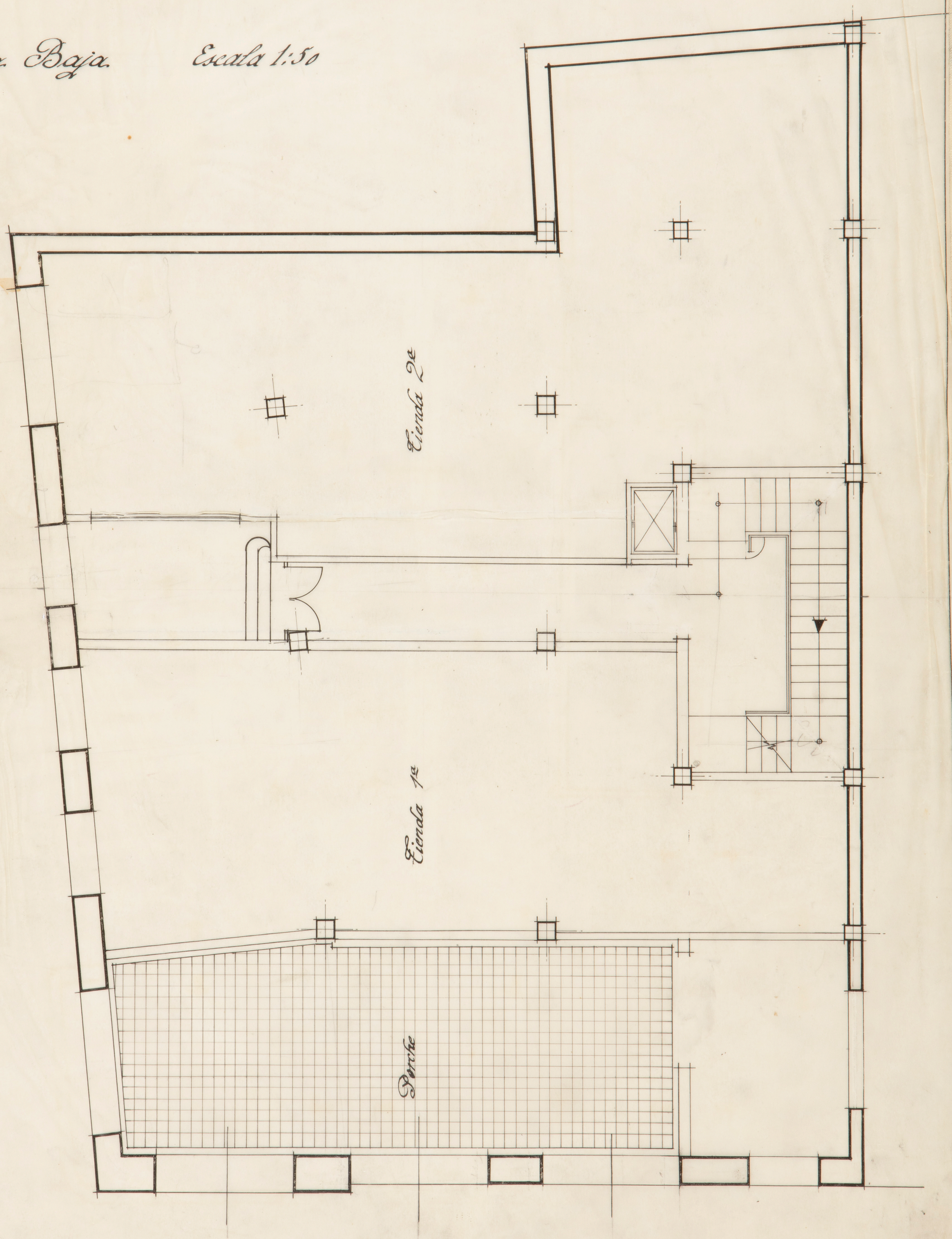

ARCHIVO
BIBLIOTECA
R. 3924

Proyecto de edificio para vivienda de renta propiedad del Sr Bernal.

Madrid Febrero 1947

El Arquitecto

Escala 1:50

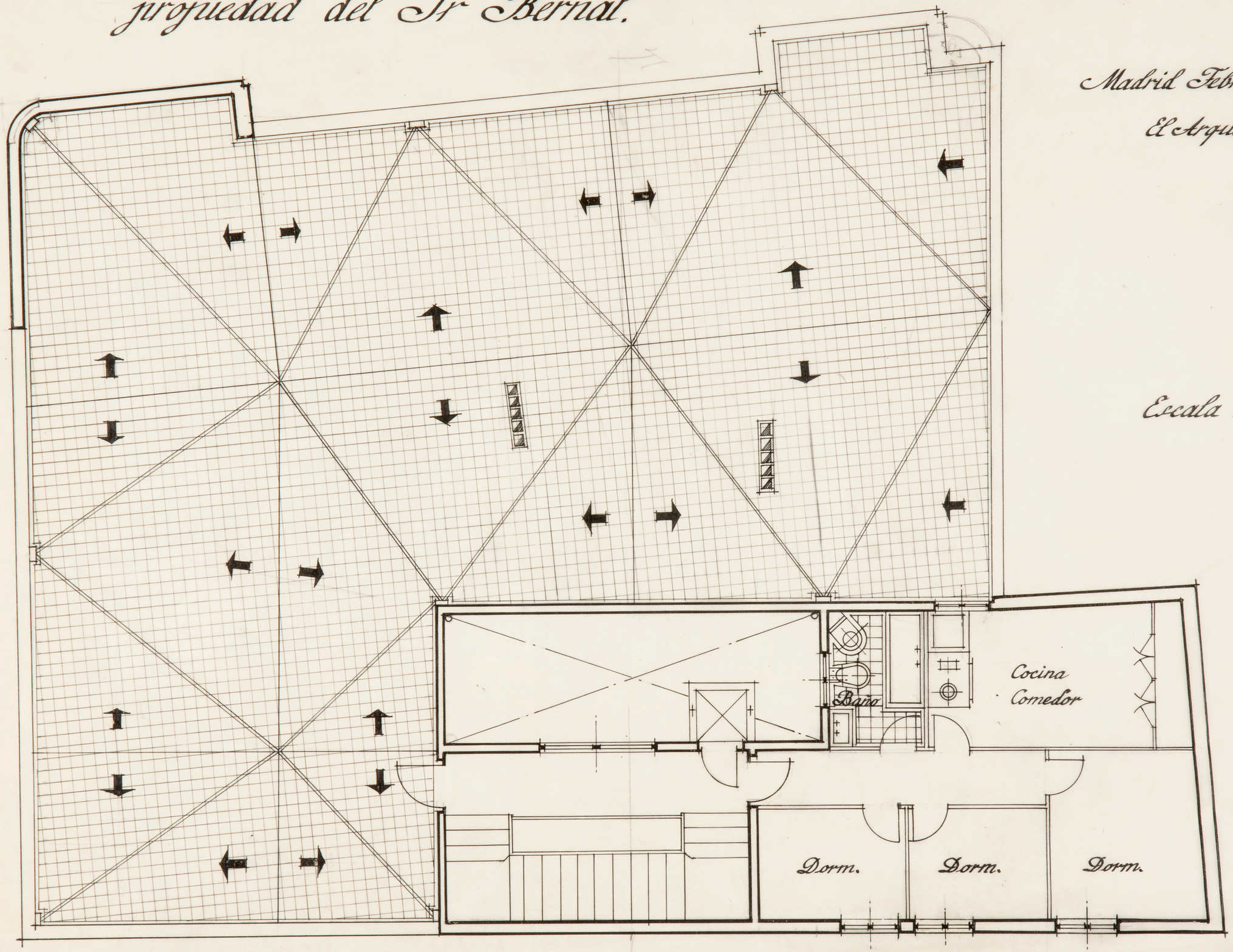

Planta de Ático y Cubierta.

ARCHIVO
BIBLIOTECA
Pl-3925

Escala 1:100 Proyecto de Edificio para viviendas de renta en Murcia propiedad del Sr. Bernal. Madrid Febrero 1947
El Arquitecto.



Fachada Principal a Salzillo



Fachada Lateral a Prieto

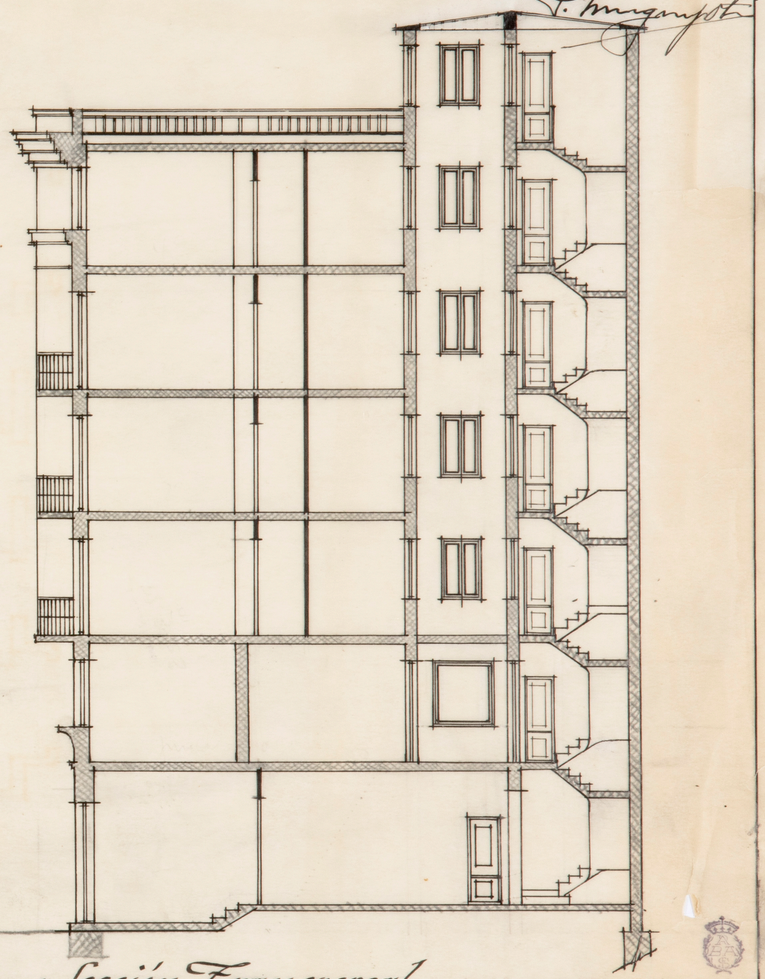

Sección Transversal

ARCHIVO BIBLIOTECA
Pl. 3926

ARCHIVO
BIBLIOTECA
Pl. 3927

Proyecto de edificio para viviendas de renta y Cinematógrafo propiedad del Sr. Bernal Murcia

Madrid Octubre 1947.
El Arquitecto.

Escala 1:50

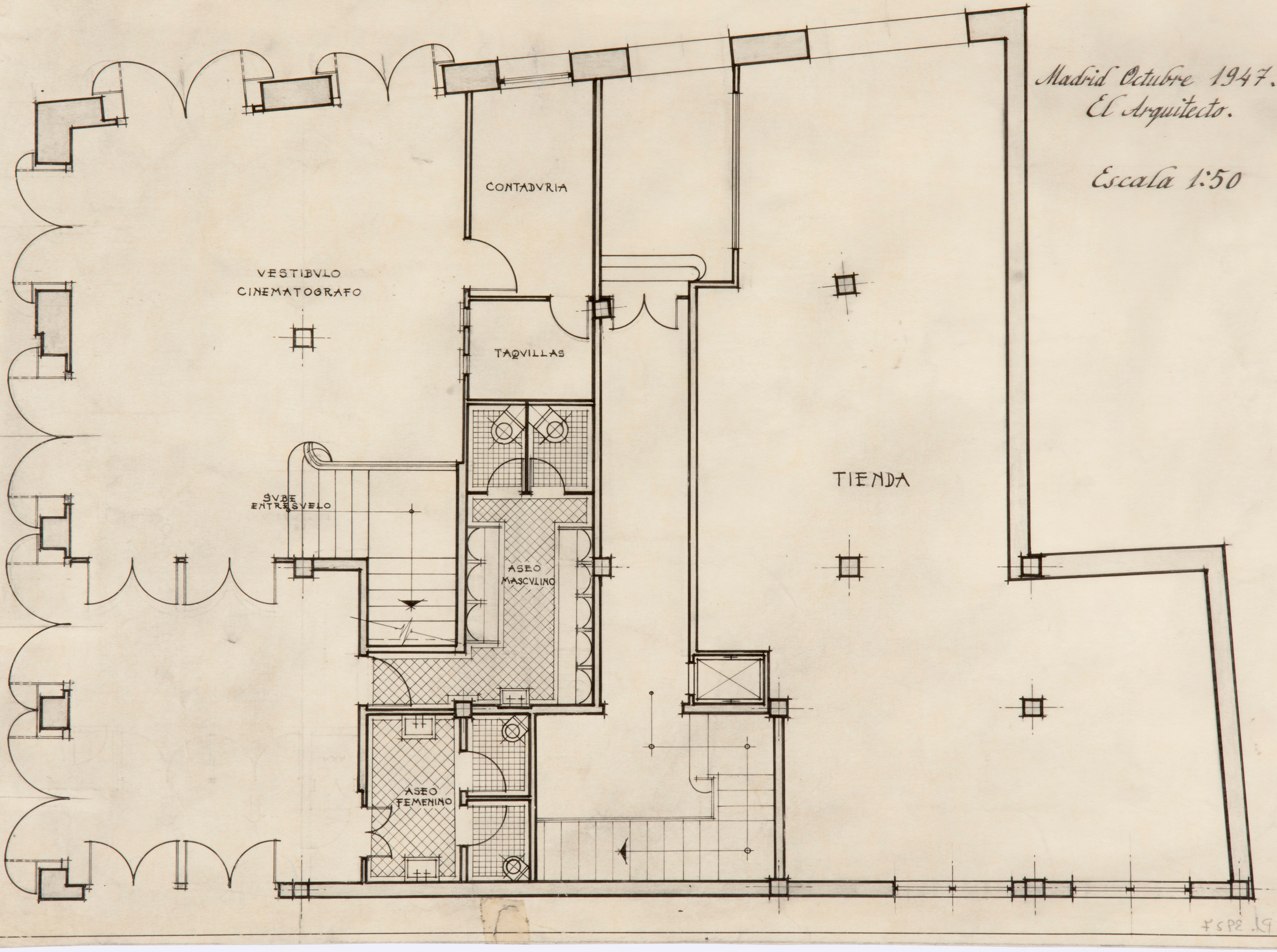

Pl. 3927

Proyecto de edificio para viviendas de renta y Cinematógrafo propiedad del Sr. Bernal Murcia

ARCHIVO
BIBLIOTECA
PL. 3928

Madrid Octubre 1947
El Arquitecto

Escala 1:50

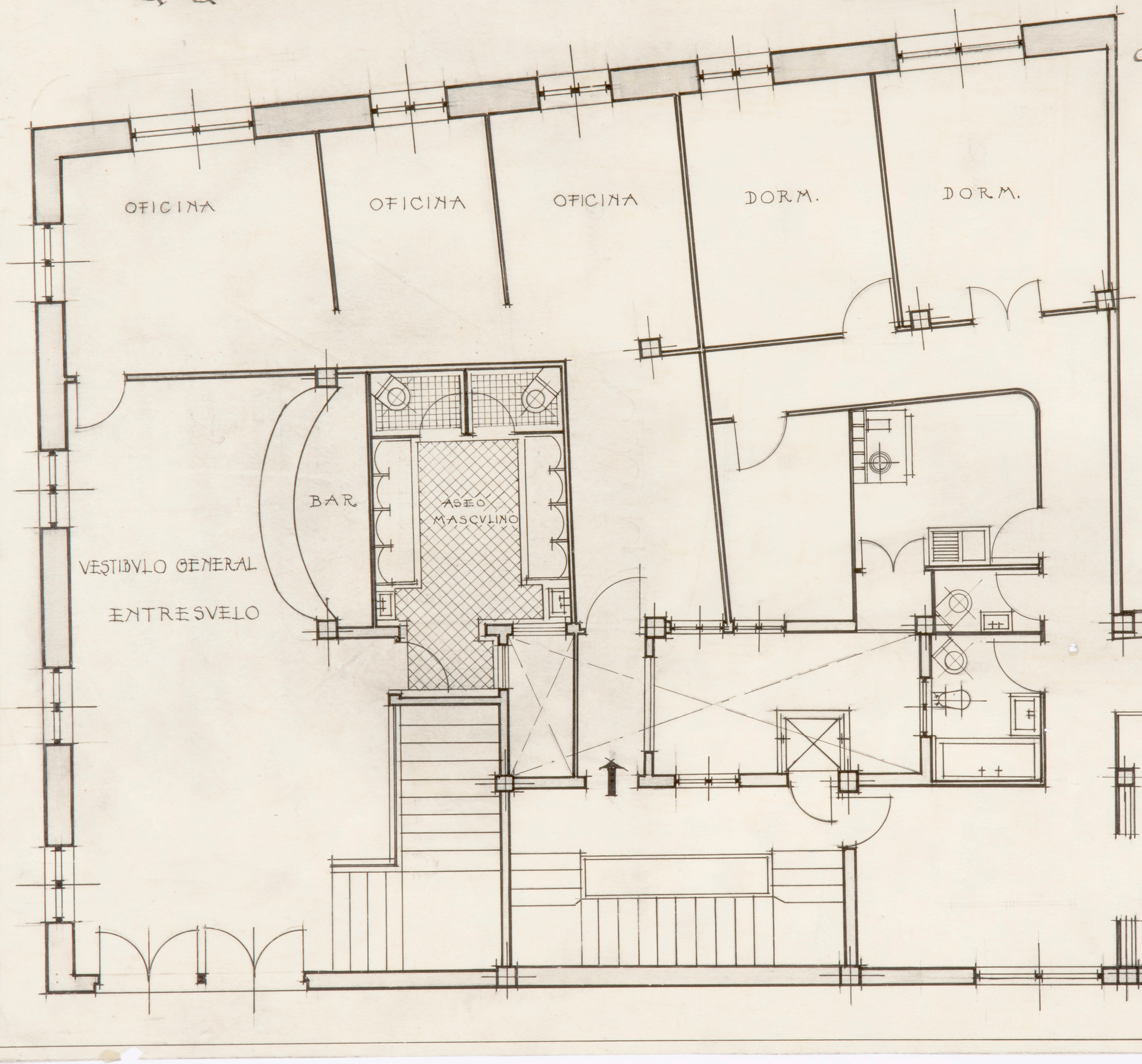

Proyecto de edificio para viviendas de renta propiedad del Sr. Bernal.

ARCHIVO
BIBLIOTECA
PD. 3929

Madrid Febrero 1947
El Arquitecto

Escala 1:50

Comedor Estar
Dorm.e
Dorm.e
Dorm.e
Dorm.e
Cocina
Dorm.e Servicio
Dorm.e Servicio
W.C.
Baño
Vestíbulo Estar
Cocina
W.C.
Baño
Dorm.e
Dorm.e
Dorm.e
Vestíbulo Estar
Comedor

Planta General de Pisos

PSPE .19

Proyecto de edificio para vivienda de renta propiedad del Sr Bernal.

Madrid Febrero 1947

El Arquitecto

Escala 1:50

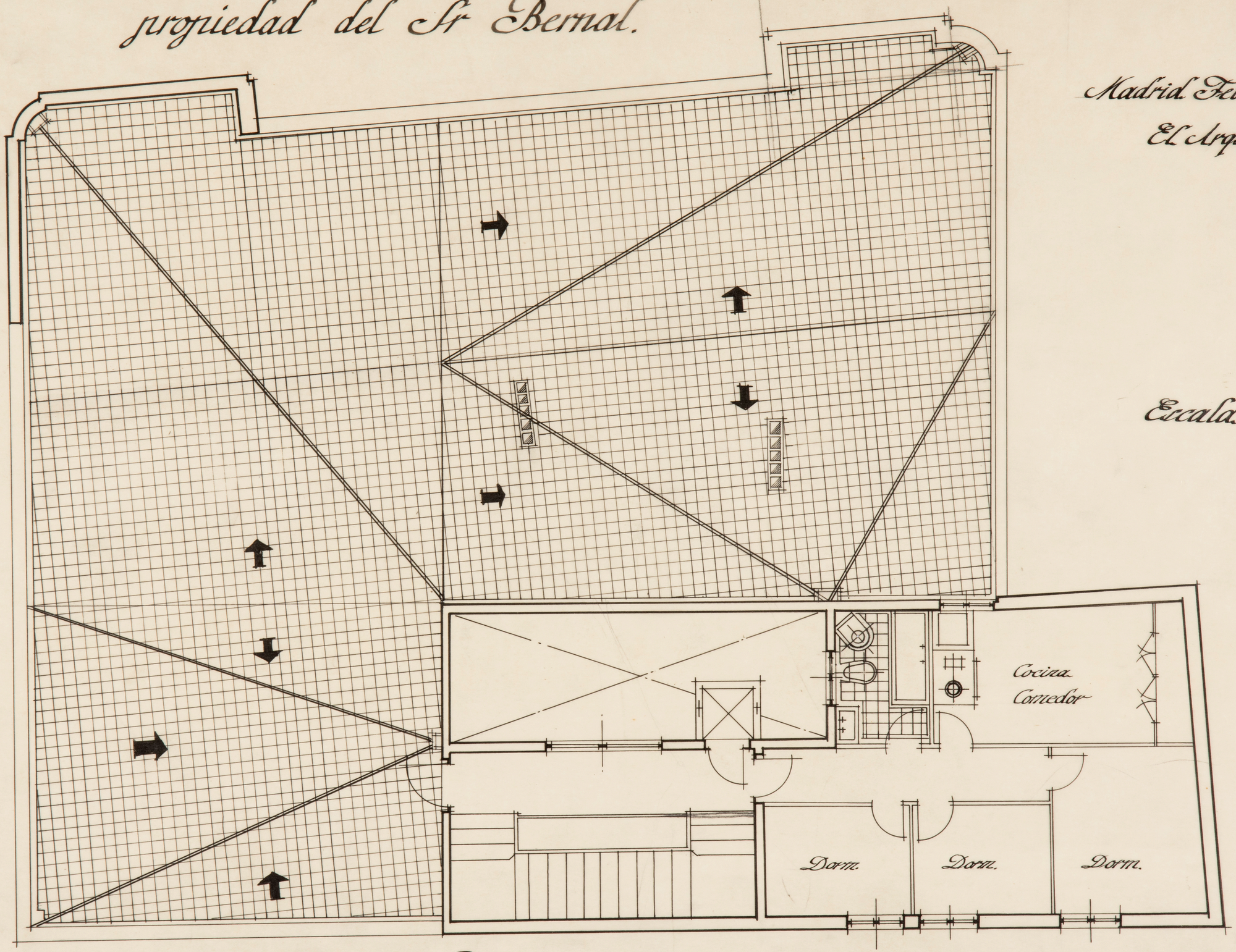

Planta de Ático y Cubierta.

ARCHIVO
BIBLIOTECA
M. 3930

ARCHIVO BIBLIOTECA

Proyecto de edificio para viviendas propiedad del Sr. Bernal en Murcia

Fachadas

Escalas 1:50

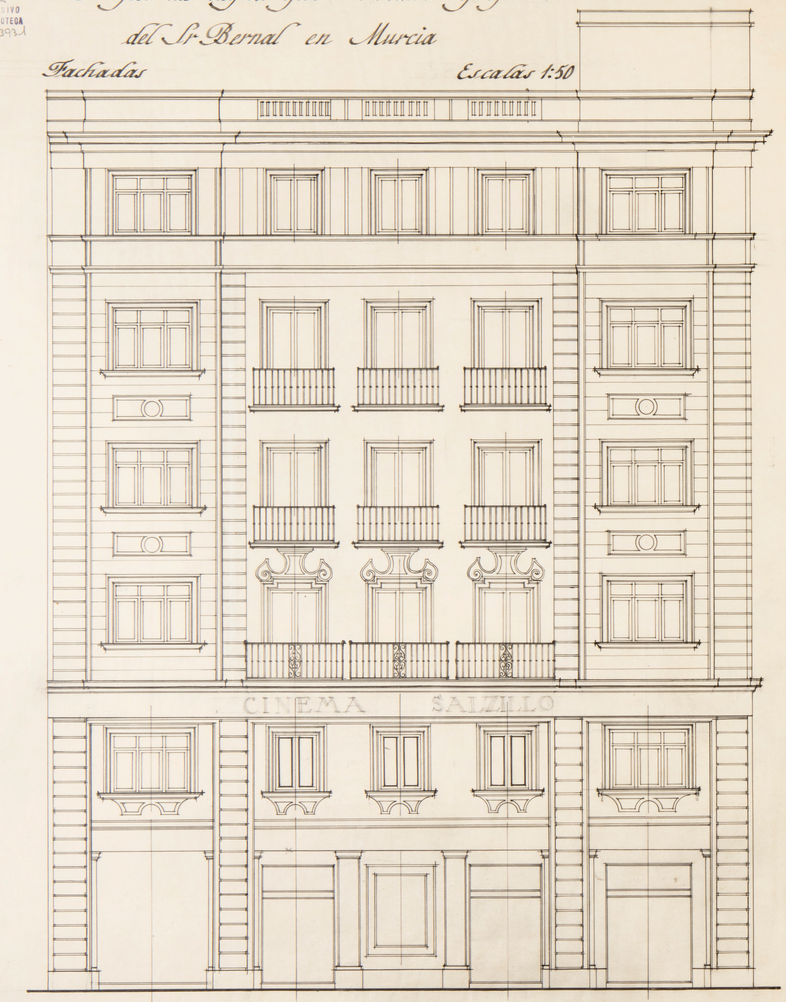

Fachada a Salzillo



Fachada a Prieto

MADRID, PARA MURCIA OCTUBRE 1947

ARCHIVO
BIBLIOTECA

Soportes 7 y 8
Escala 1:20

Seccion Soportes
Planta Baja

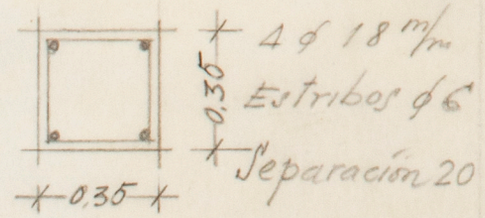

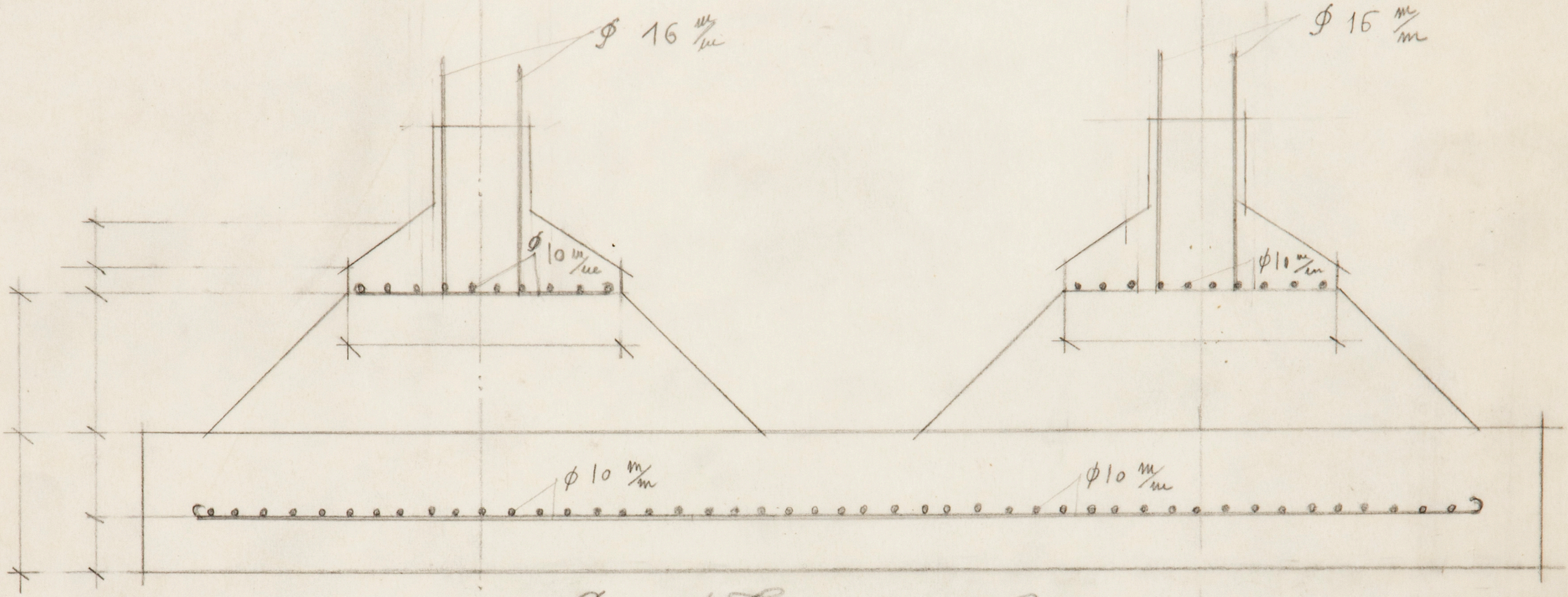

Sección Transversal

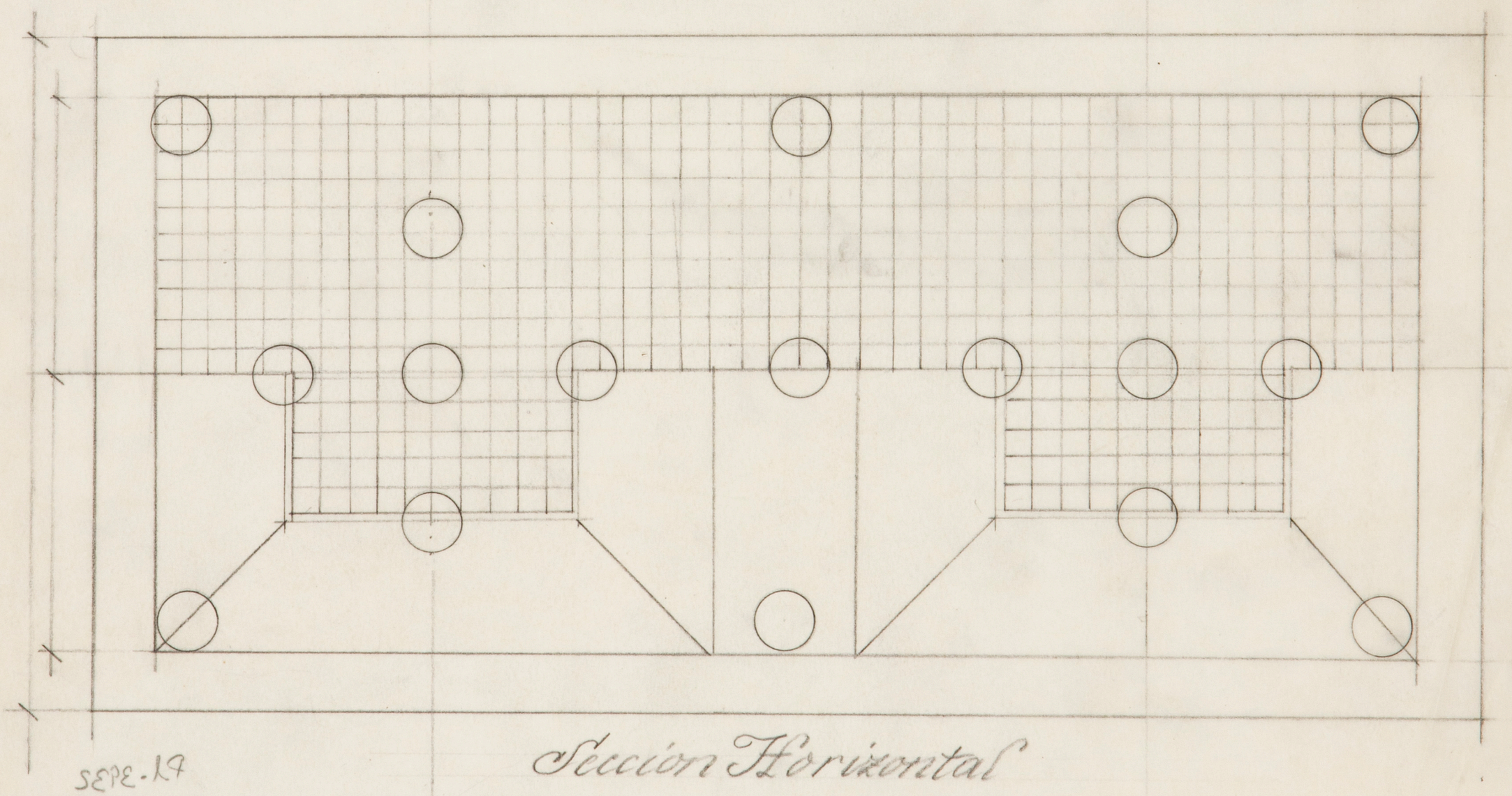

Sección Horizontal

SEPE-17

Soportes 9-10-13 y 14

Escala 1:20

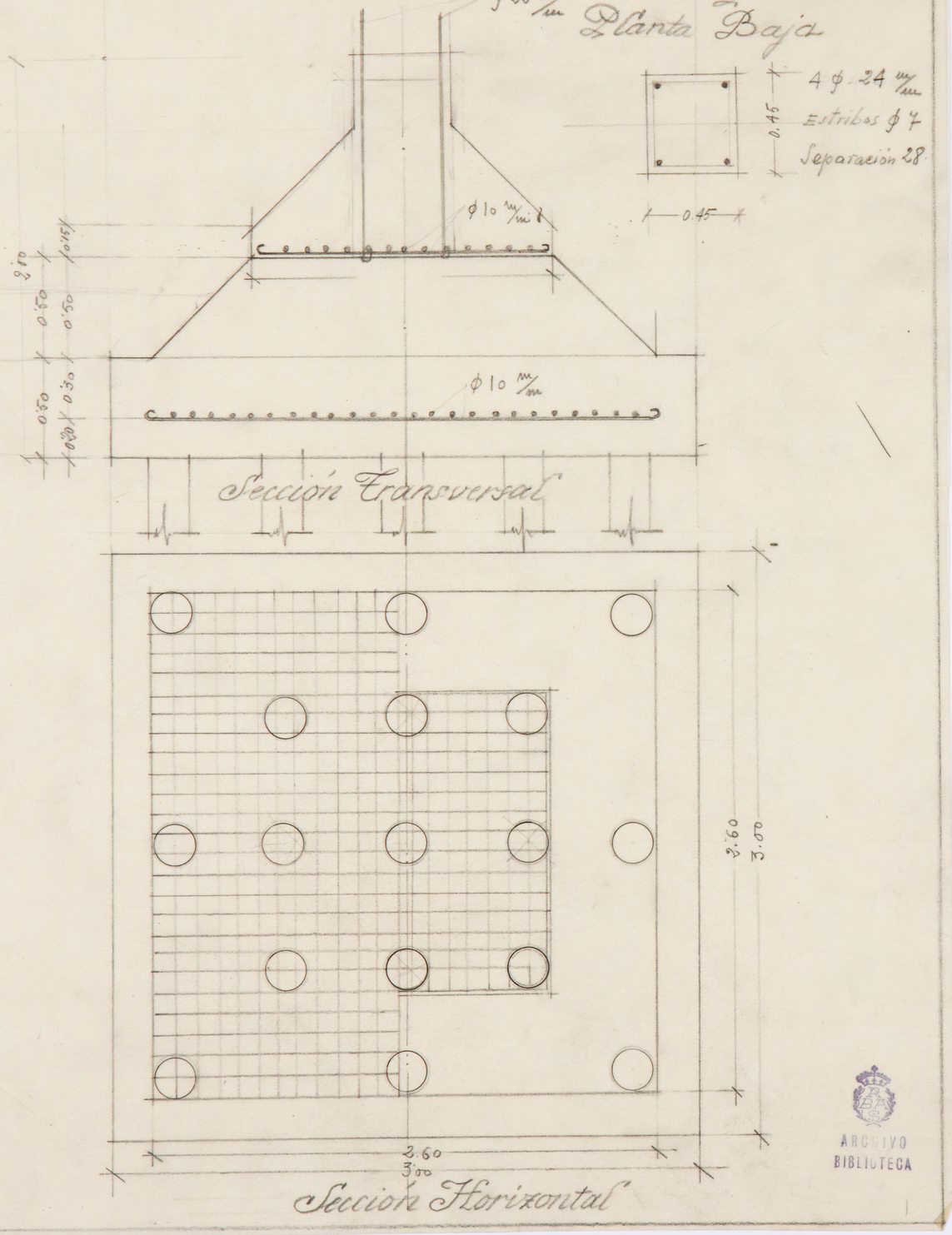

ARCHIVO
BIBLIOTECA

Soportes 11 y 12

Escala 1:20

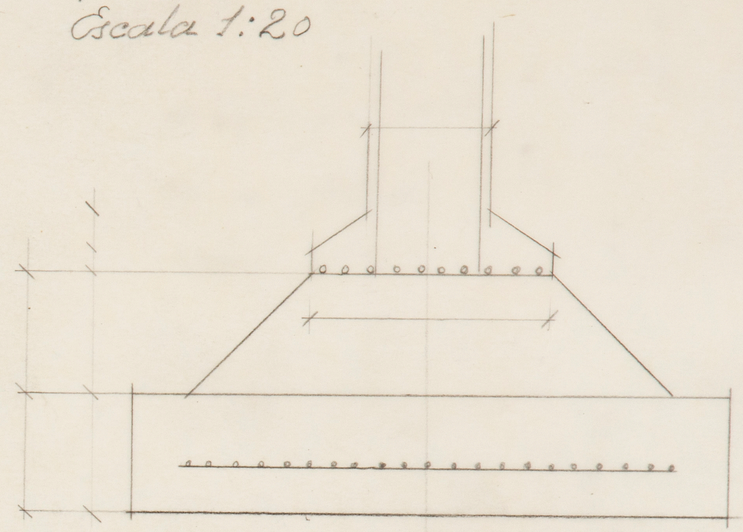

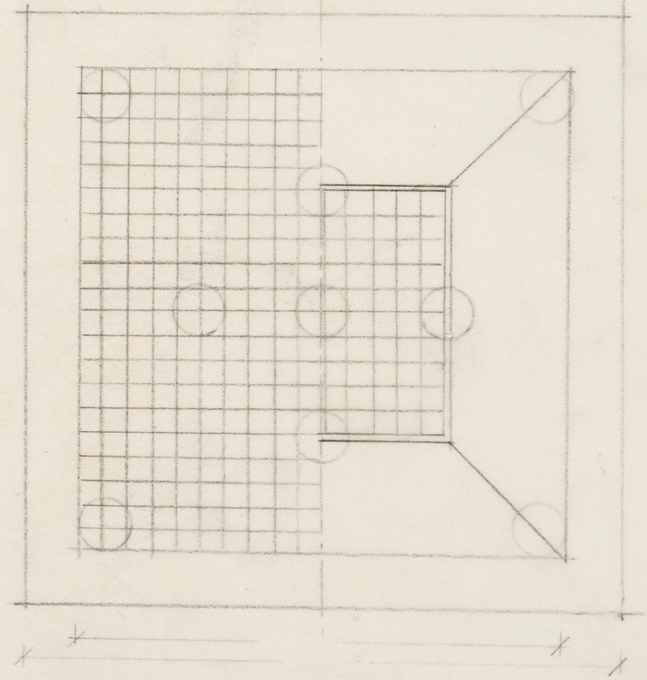

ARCHIVO
BIBLIOTECA

Soporte nº 1, 6, 15.

Carga 50 Ton. Resistencia firme terreno 9 k/cm²

Superficie de cimentación 5 m²
Lado de zapata 2'30 m.

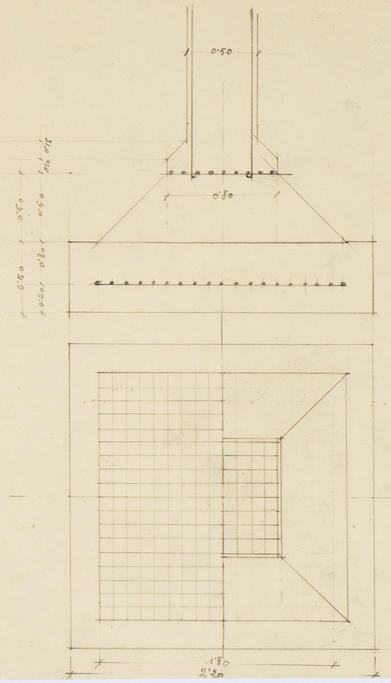

ARCHIVO BIBLIOTECA

Soporte 2, 5

Carga 55 Ton. Res. firme terreno 9 k/cm²

Superficie de zapata 5'5 m²
Lado de zapata 2'35 m

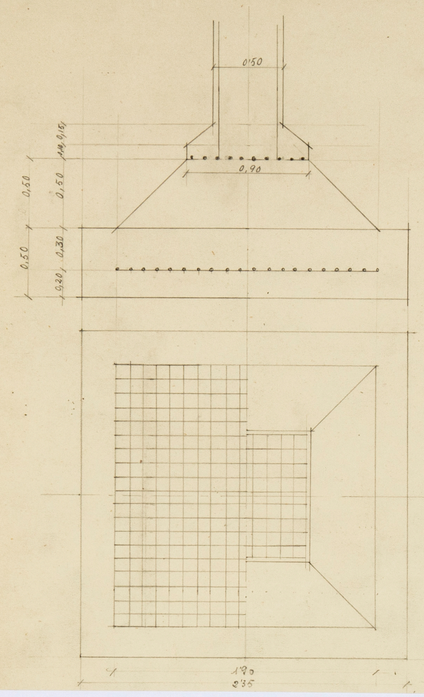

Soporte nº 4

Carga 60 Ton. R. firme 1 kg/cm²

Superficie de cimentación 6 m²
Lado de zapata 2'45

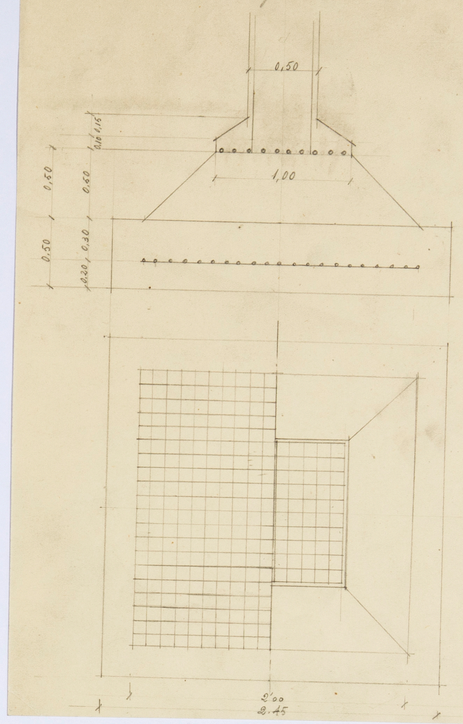

ARCHIVO BIBLIOTECA

Soportes 4, 8, 9

Carga 35.000

Superficie 3'30 m²
Lado de zapata 1'85

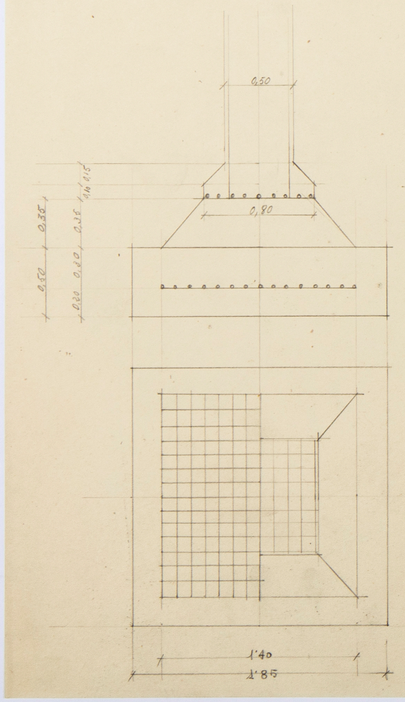

ARCHIVO BIBLIOTECA

Soportes 11, 12, 13, 14

Carga 40 Ton.

Superficie de zapata 4 m²
Lado de zapata 2. m

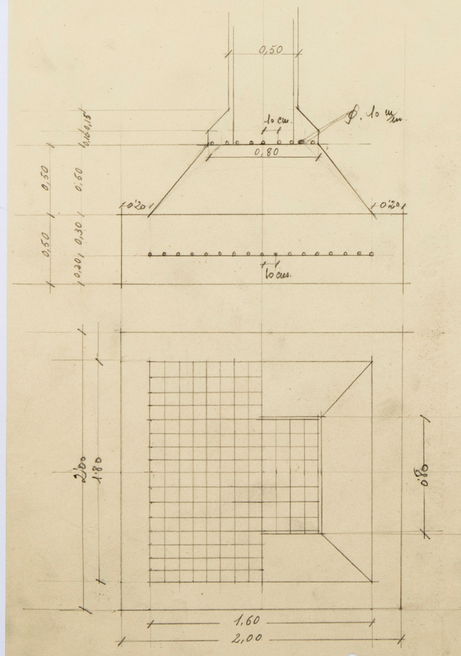

ARCHIVO BIBLIOTECA

Soporte 17

Carga 80 Ton.

Superficie de cimentación 8 m²
Zapata de lado 2'85

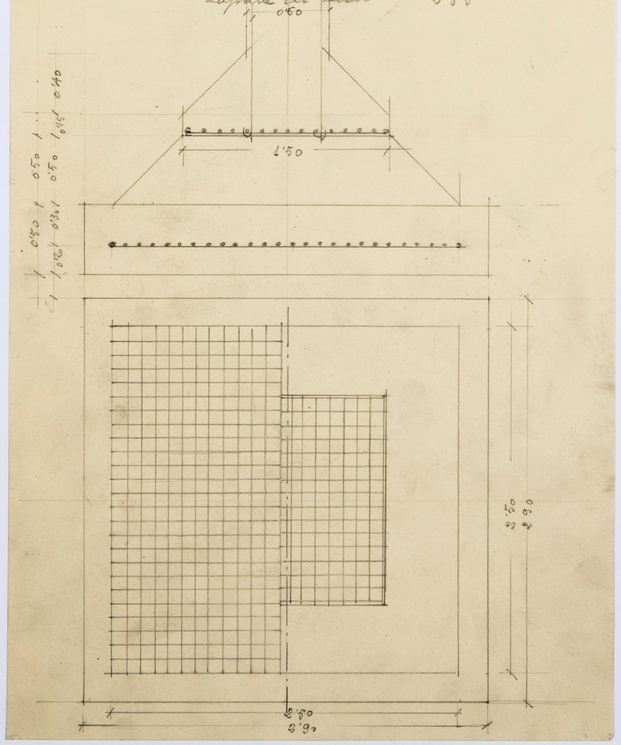

ARCHIVO BIBLIOTECA

Soportes 18, 19

Carga 80 Ton.

Superficie de cimentación 9 m²
Zapata de lado 3'20 × 3'60

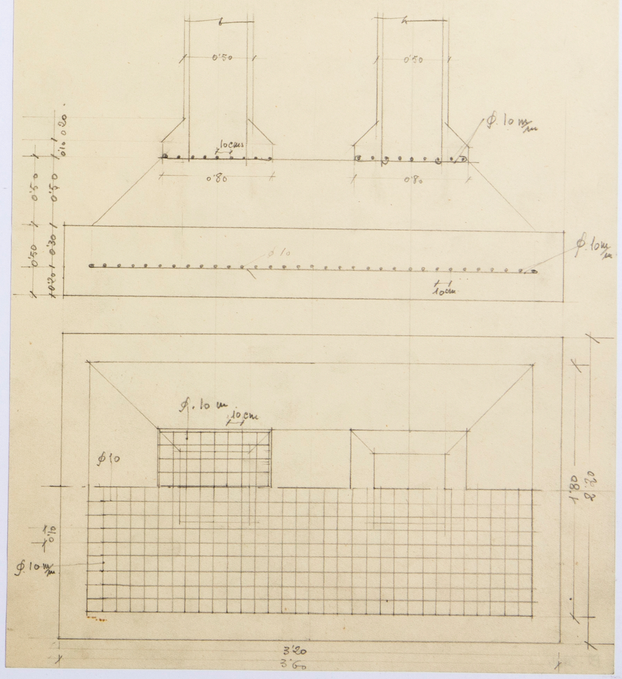

ARCHIVO BIBLIOTECA

Soportes 3, 4, 11, 12. 17 y 18

Escala 1:20

Sección Soporte

Planta Baja

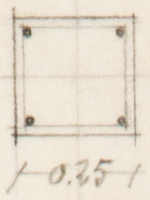

Sección Transversal

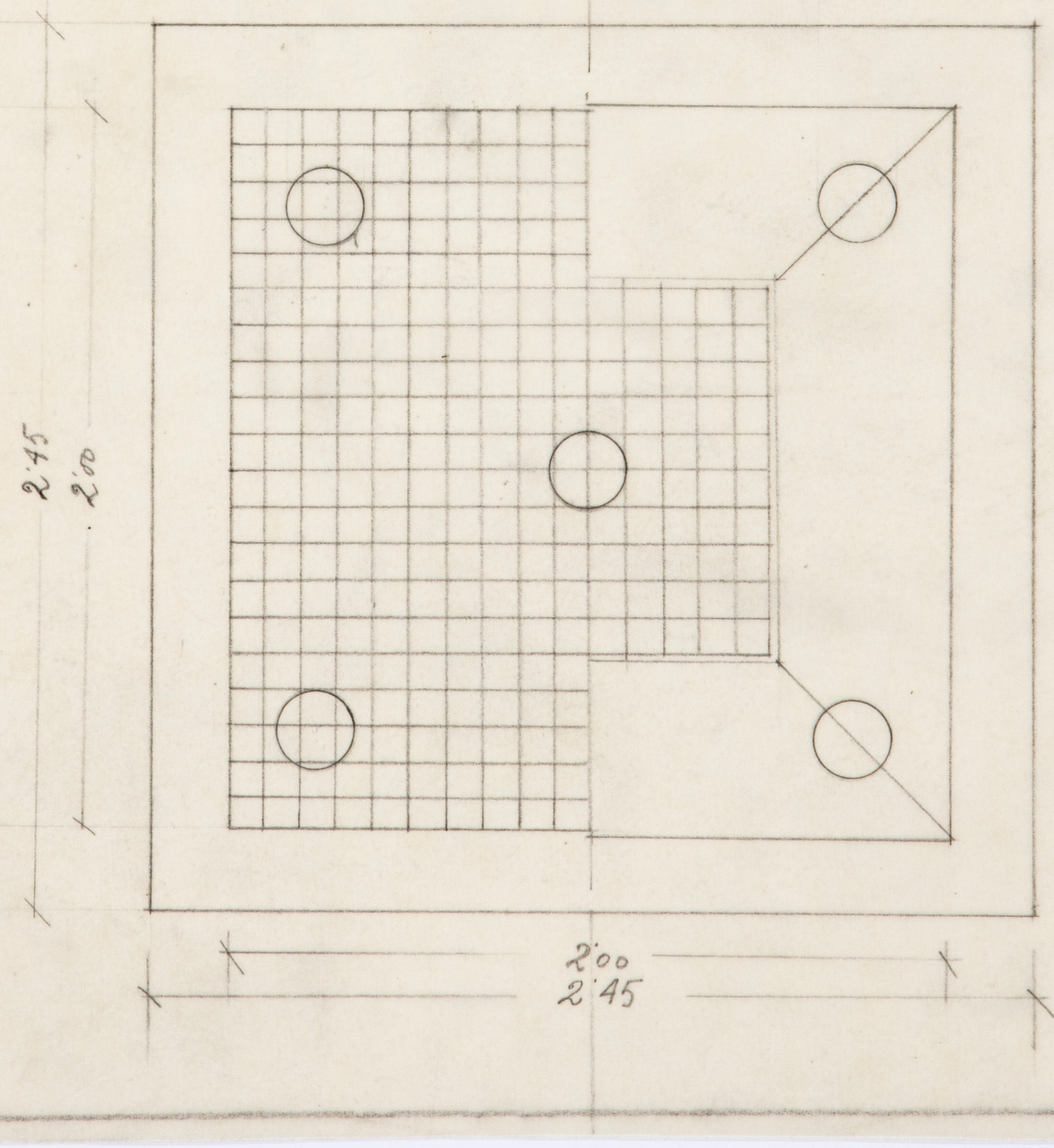

Sección Horizontal

ARCHIVO
BIBLIOTECA

Vigas correspondientes a las plantas 1ª, 2ª, 3ª, 4ª y 5ª

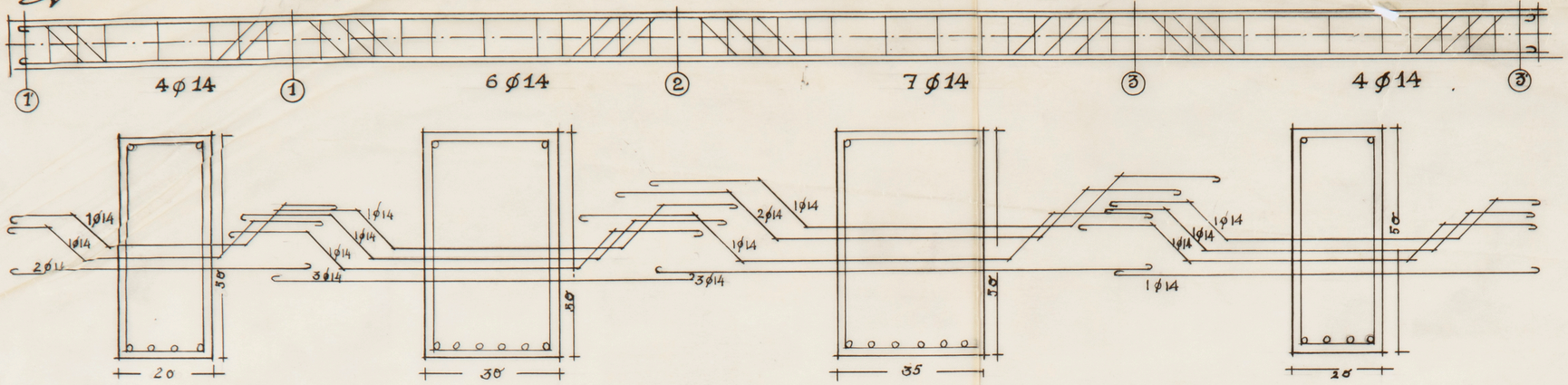

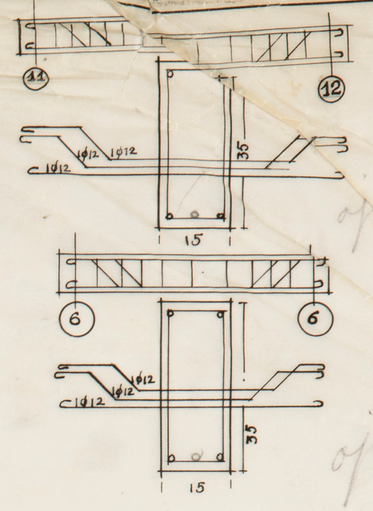

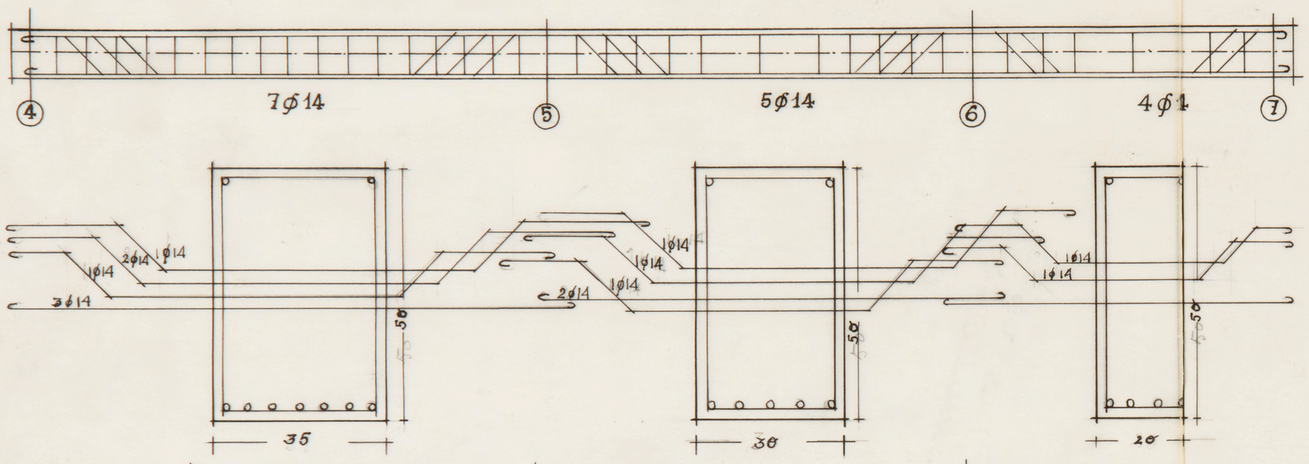

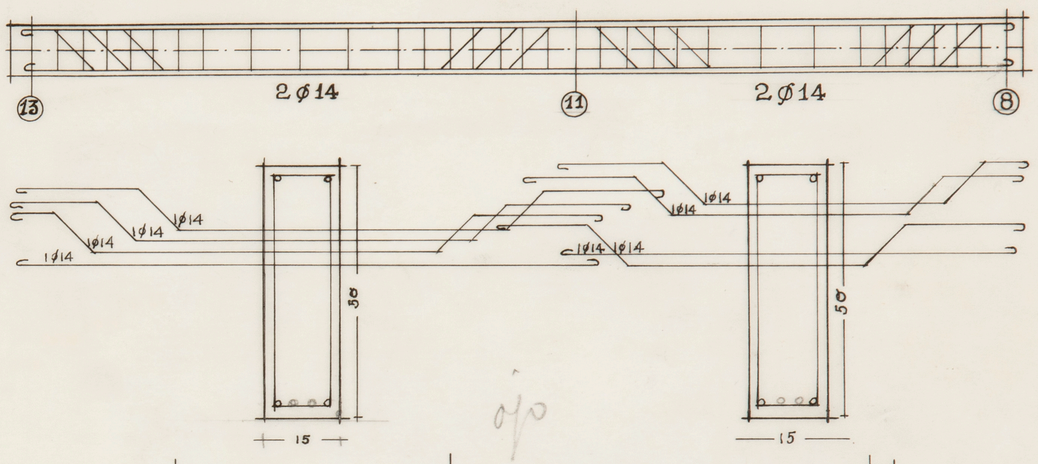

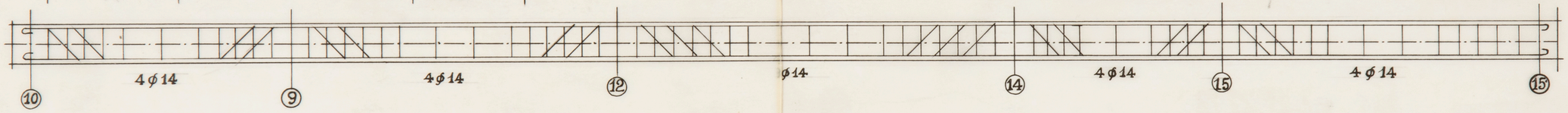

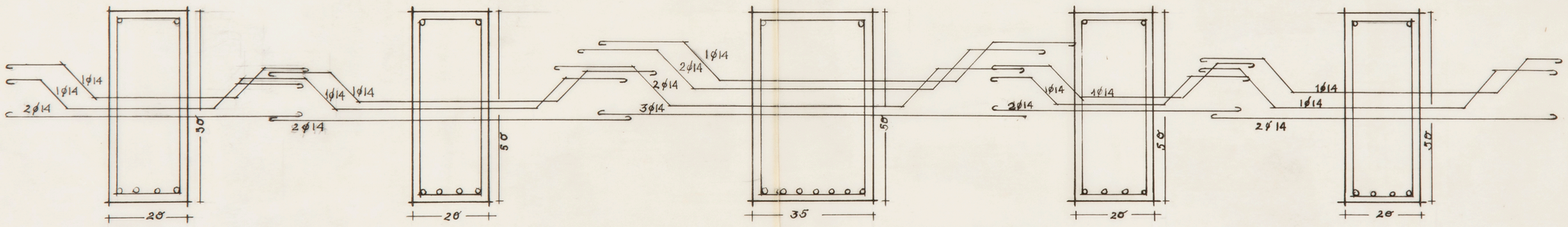

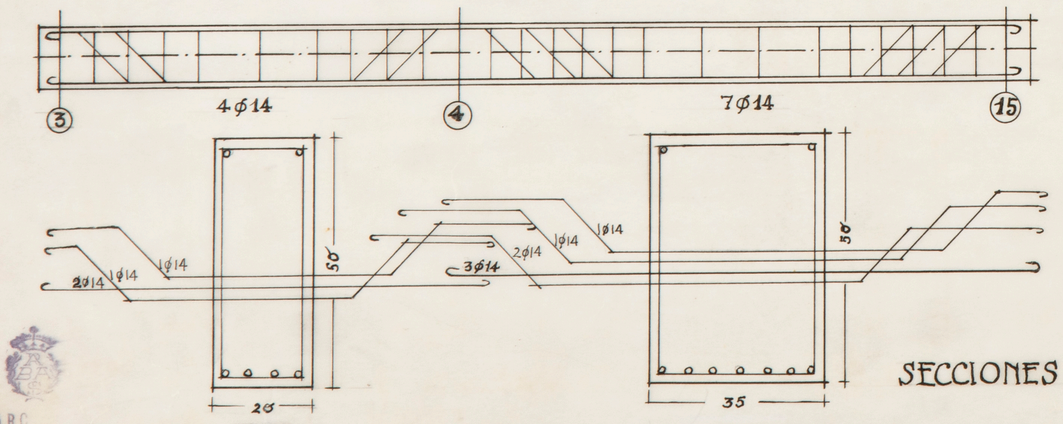

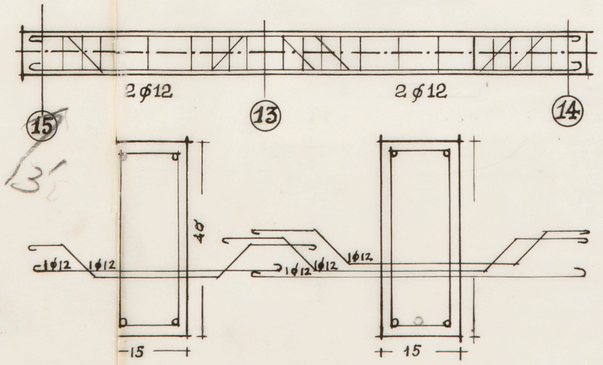

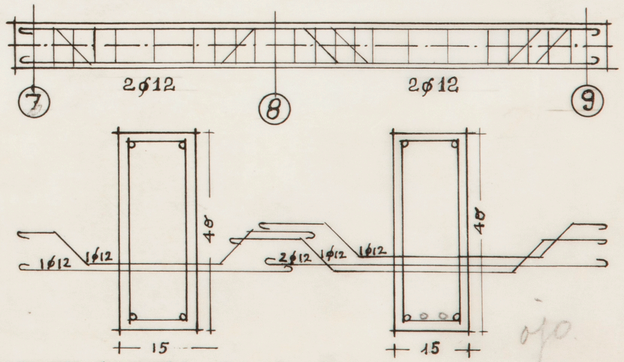

SECCIONES LONGITUDINALES A ESCALA 1:50 - TRANSVERSALES A 1:10

ESTRIBOS ϕ 5 m.m.

BARRAS DE MONTAJE 2 ϕ 10 m.m.

ARC
BIBLI

ARCHIVO
BIBLIOTECA
Pl. 3937

SECCIONES LONGITUDINALES A ESCALA 1:50 .- TRANSVERSALES A 1:10

ESTRIBOS ø 5 m.m.
BARRAS DE MONTAJE 2 ø 10 m.m.

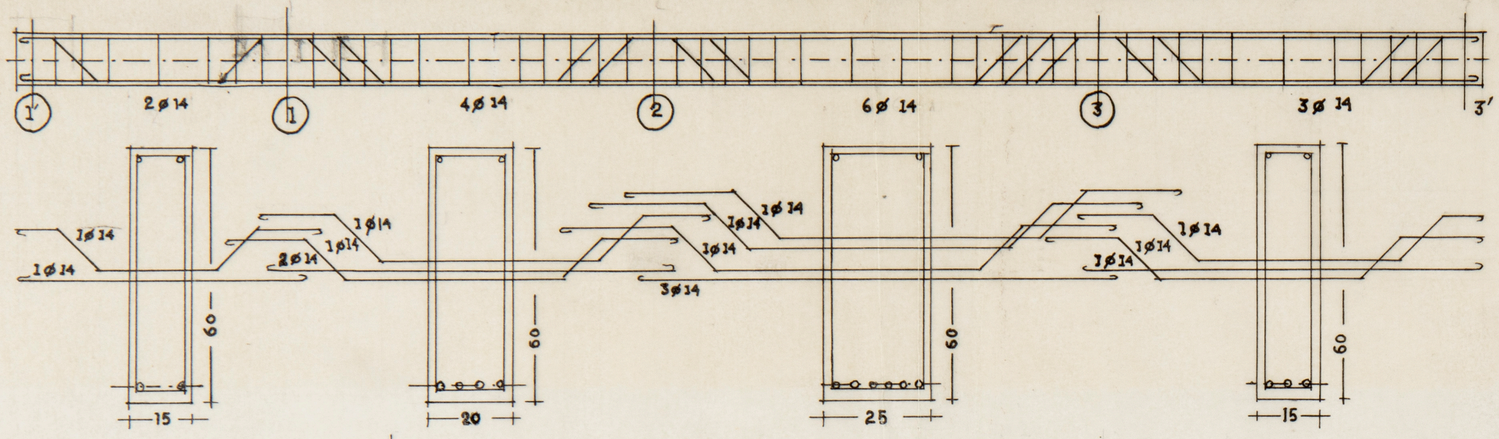

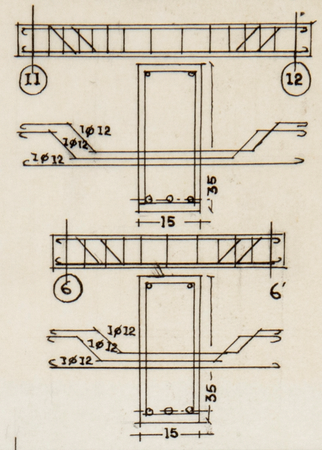

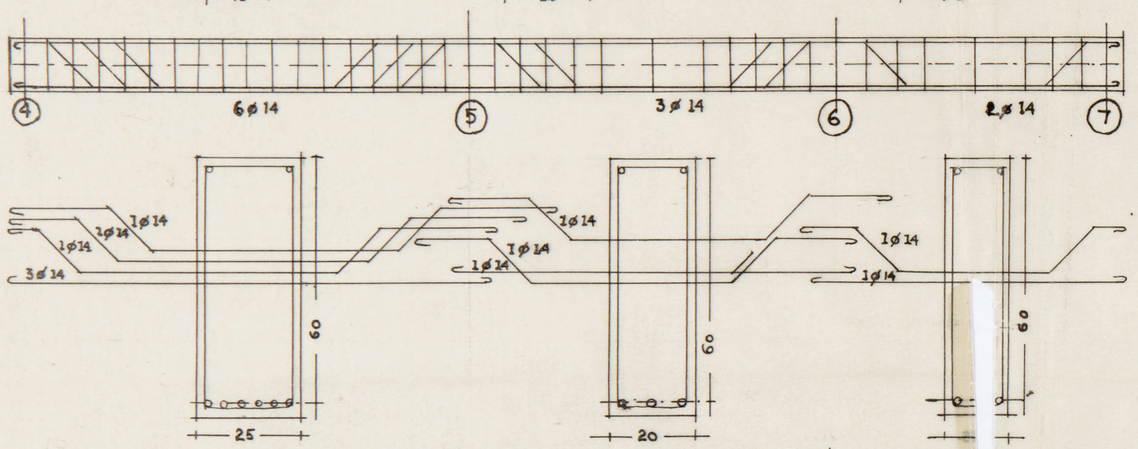

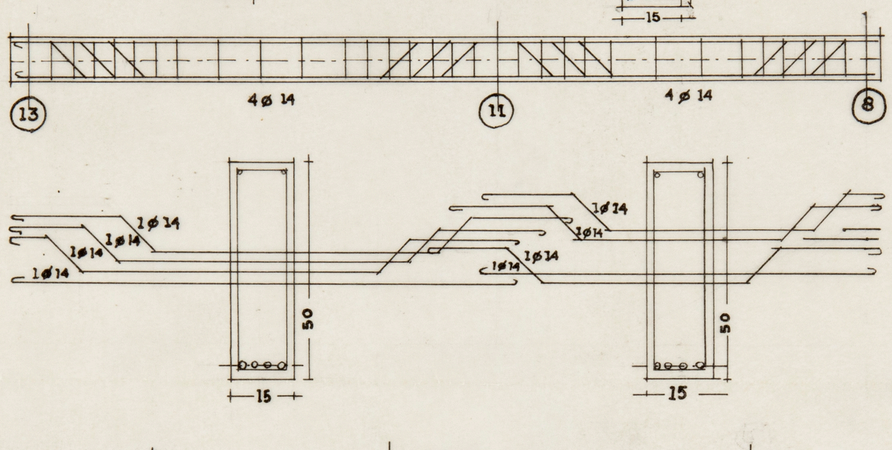

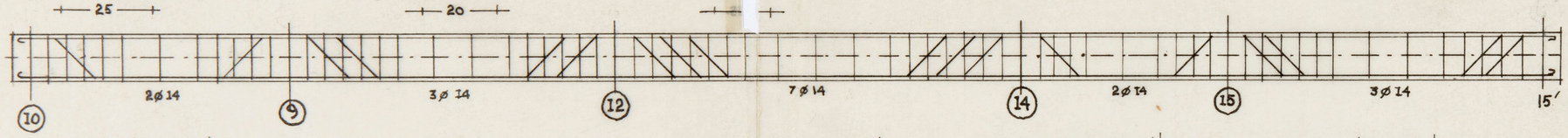

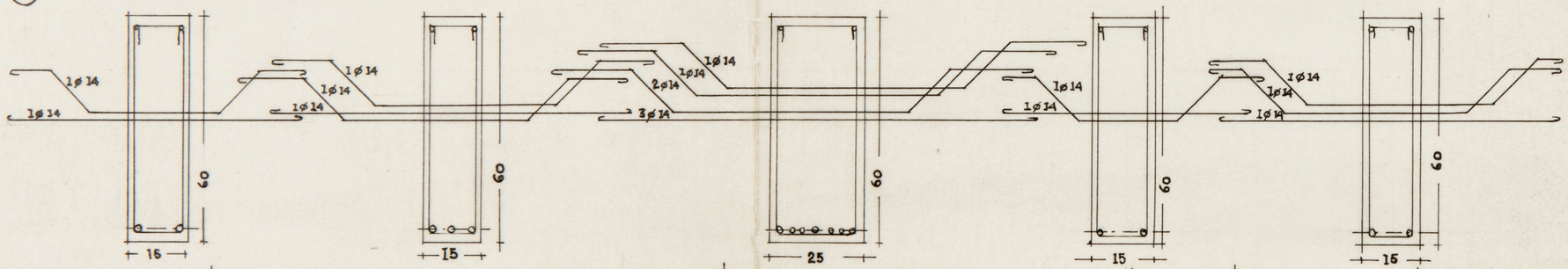

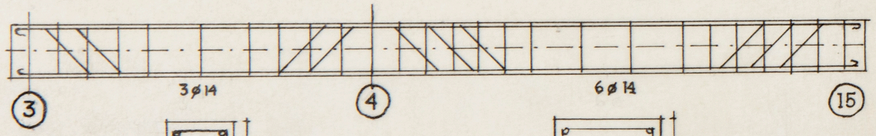

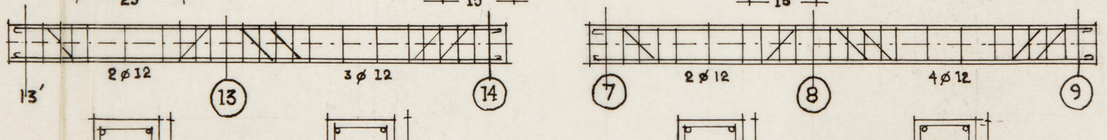

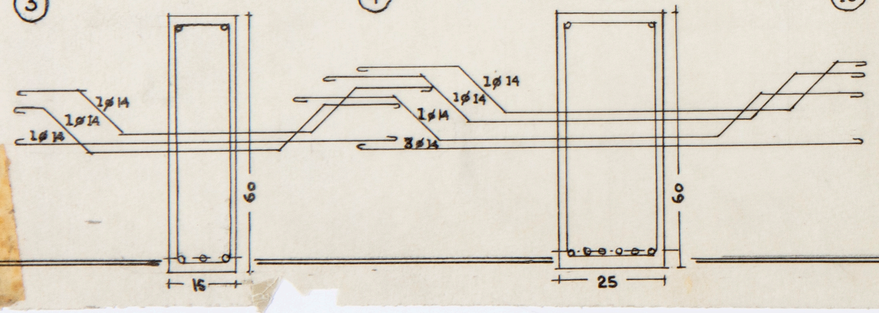

ARCHIVO BIBLIOTECA

Proyecto de edificio para viviendas propiedad del Sr. Bernal en Murcia

Fachadas — Escalas 1:50

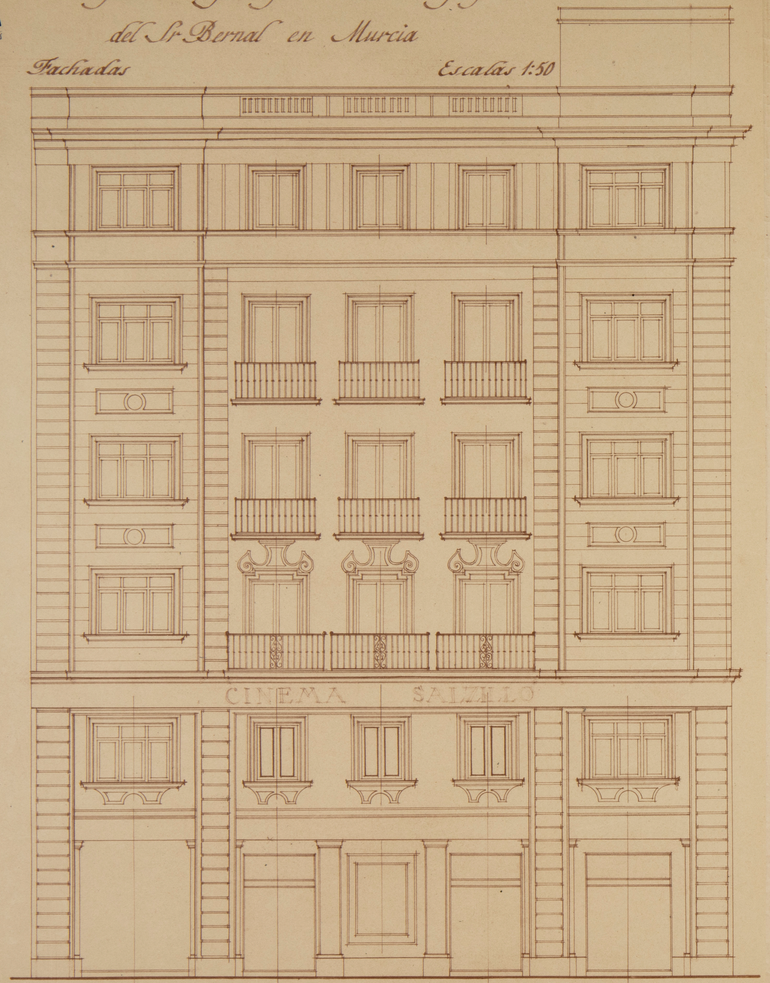

Fachada a Salzillo

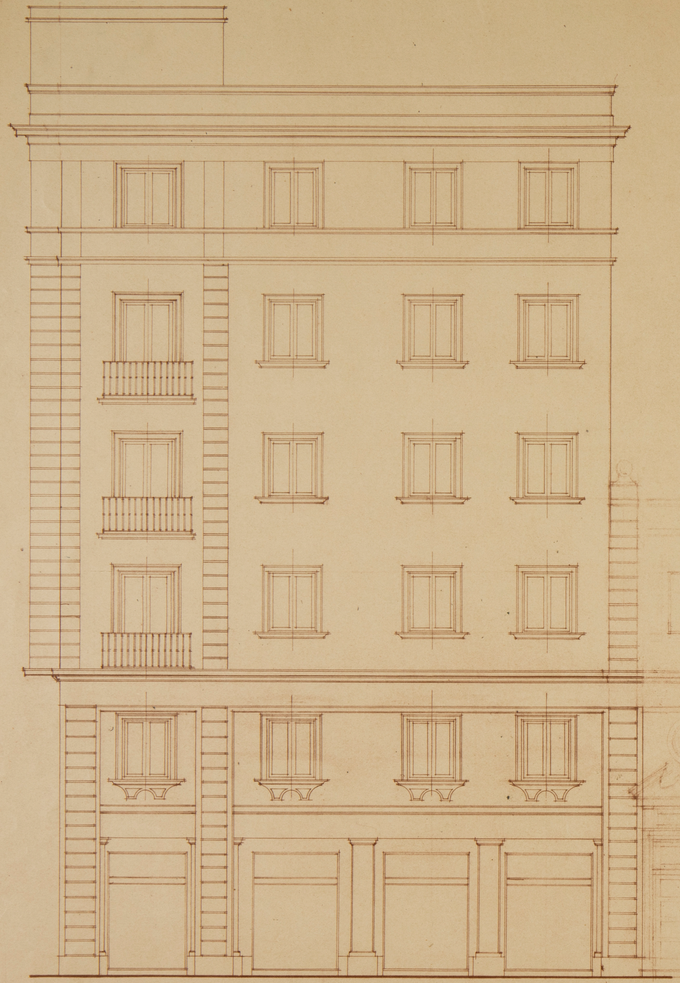

Fachada a Prieto

Proyecto de edificio para viviendas de renta, propiedad del Sr. Bernal.

Madrid Febrero 1947

El Arquitecto

Escala 1:50

Comedor Estar

Dorm.º

Dorm.º

Dorm.º

Dorm.º

Cocina

Dorm.º Servicio

W.C.

Baño

Vestíbulo Estar

Dorm.º

Dorm.º

Dorm.º

Cocina

Dorm.º Servicio

W.C.

Baño

Vestíbulo Estar

Comedor

Planta General de Pisos

ARCHIVO BIBLIOTECA Pl. 3939

PROYECTO DE CINEMA "SALZILLO" PARA EL Sr. BERNAL EN MURCIA

·ESCALA 1:50·

ARCHIVO BIBLIOTECA D. 3940

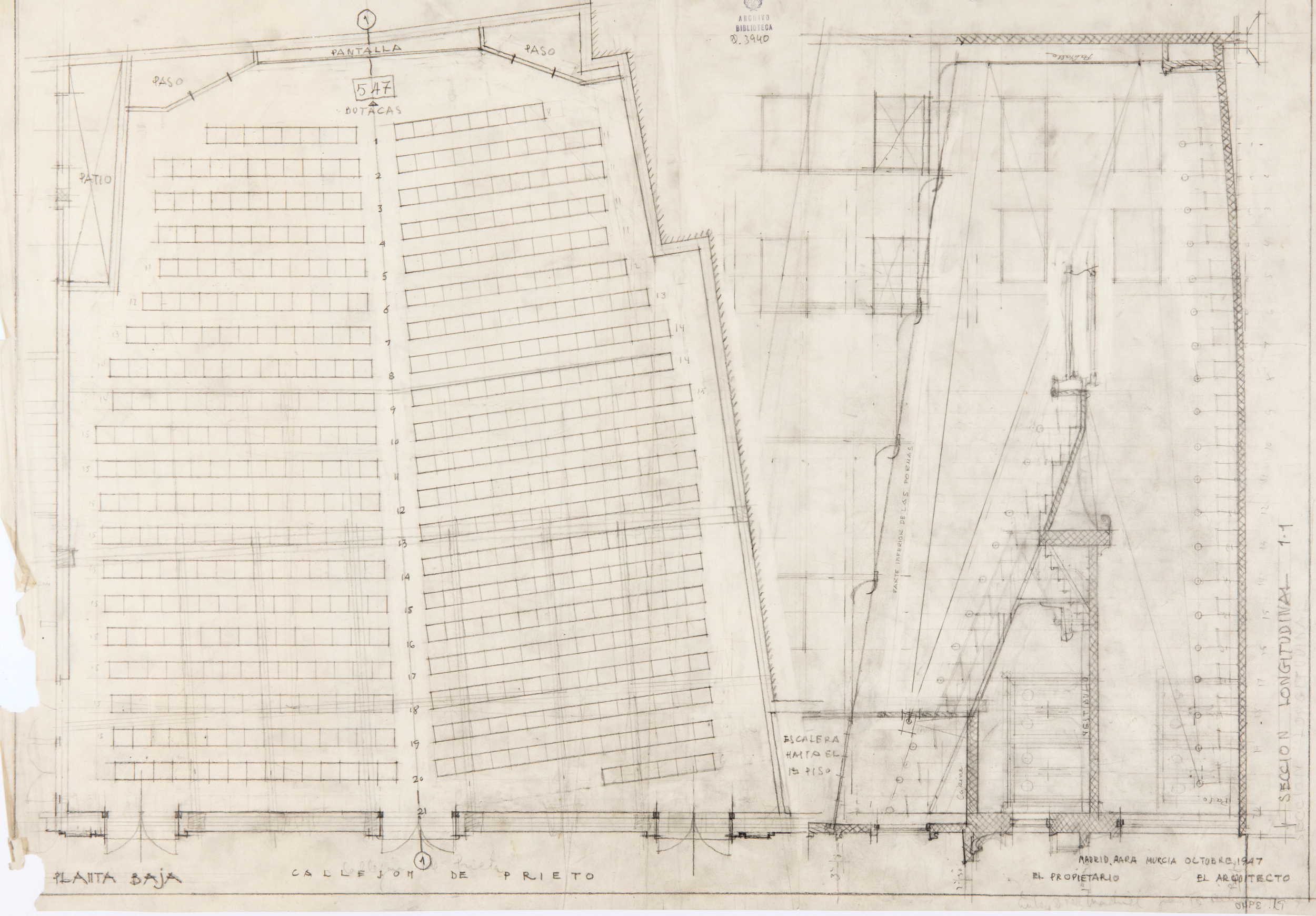

PROYECTO DE CINEMA "SALZILLO" PARA EL Sr. BERNAL EN MURCIA

· ESCALA 1:50 ·

ARCHIVO
BIBLIOTECA
M. 3941

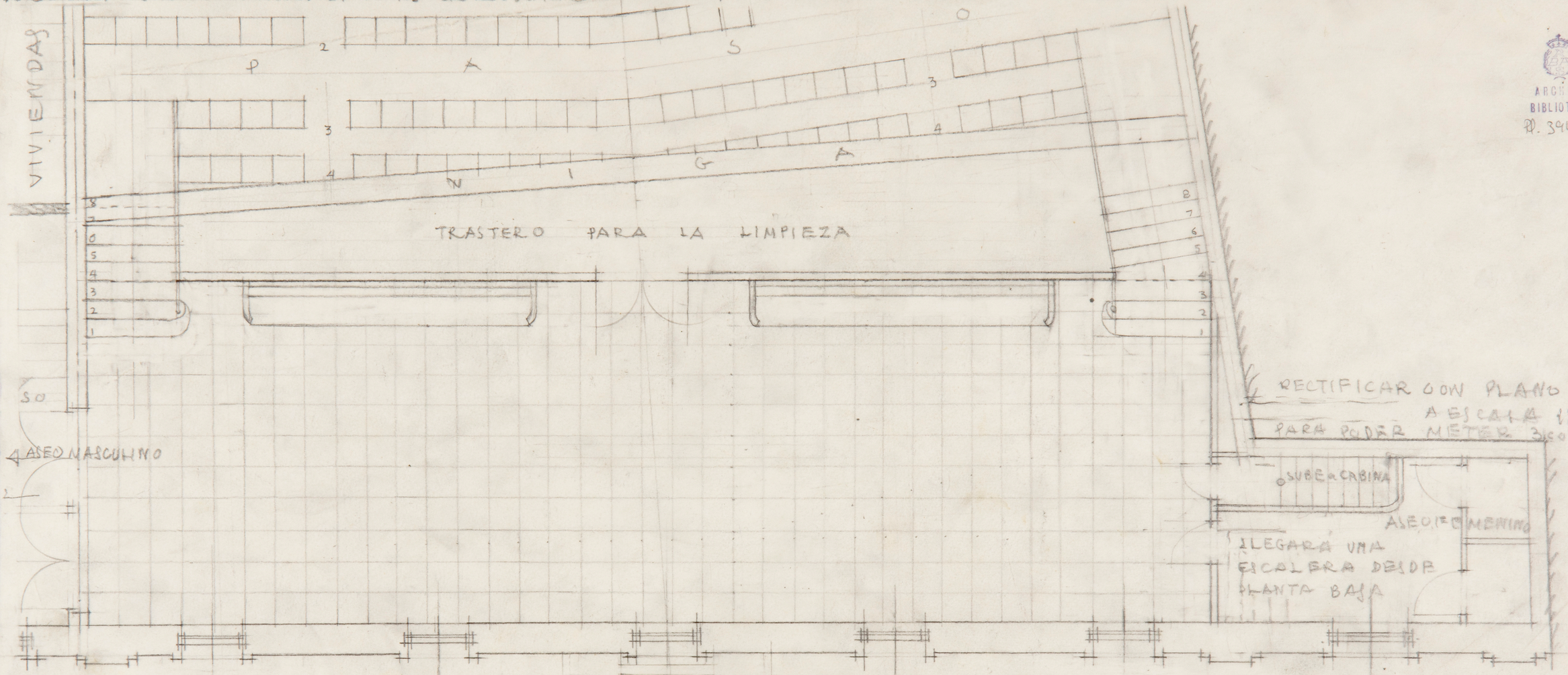

PLANTA DE 1er PISO.

CALLEJON DE PRIETO

MADRID, PARA MURCIA OCTUBRE 1947

EL PROPIETARIO,

EL ARQUITECTO,

PROYECTO DE CINEMA "SALZILLO" PARA EL Sor BERNAL EN MURCIA

ESCALA 1:50.

ARCHIVO
BIBLIOTECA
Pl. 3942

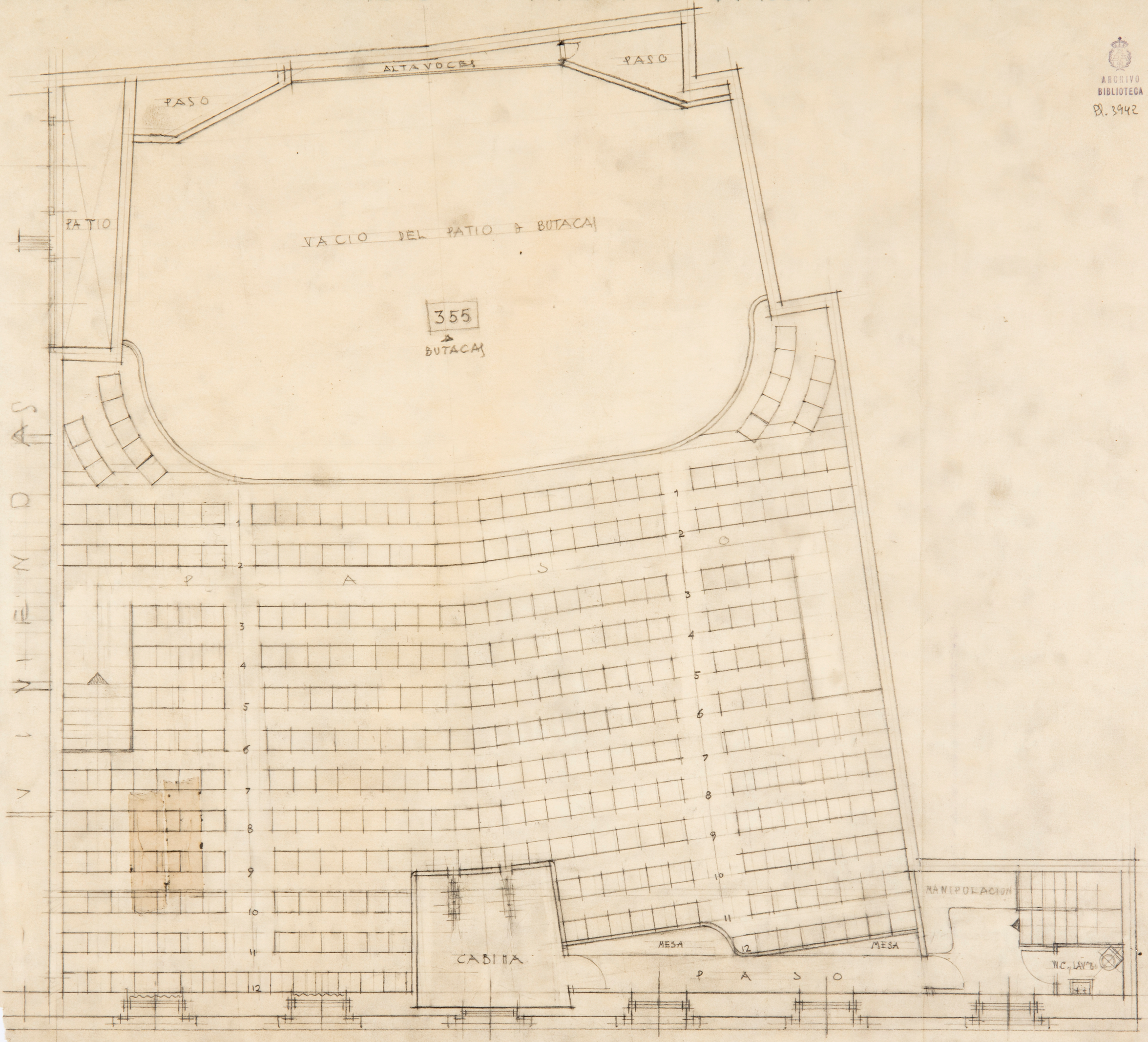

PLANTA 2º PISO.

CALLEJON DE PRIETO

MADRID, PARA MURCIA OCTUBRE 1947

EL PROPIETARIO, EL ARQUITECTO,

SNPE. 19

PROYECTO - CINEMA "SALZILLO" PARA EL Sª BERNAL EN MVRCIA

PLANTA - BVTACAS TOTAL BUTACAS 1038 ESCALA 1:50

ARCHIVO
BIBLIOTECA
PD-3944

SVBE A LOS ANFITEATROS

SALIDA

VESTIBVLO

CALLEJON DE PRIETO

SALIDA

SALIDA

PATIO-DE-BVTACAS - 437 -

VESTIBVLO

SALIDA POR EL VESTIBVLO
ALA-CALLE-SALCILLO

ESCALERA-VIVIENDAS

ASEOS

VESTIBVLO

PROYECTO - CINEMA "SALZILLO" PARA EL Sr BERNAL EN MURCIA

PLANTA - BUTACAS TOTAL BUTACAS 1038 ESCALA 1:50

ARCHIVO
BIBLIOTECA
R.-3944

SUBE A LOS ANFITEATROS

SALIDA

VESTIBULO

CALLEJON DE PRIETO

SALIDA

PATIO-DE- BUTACAS -437-

VESTIBULO

SALIDA

SALIDA POR EL VESTIBULO
ALA- CALLE- SALCILLO

ESCALERA-VIVIENDAS

ASEOS

VESTIBULO

PROYECTO - CINEMA "SALZILLO" PARA EL Sr BERNAL EN MURCIA

PLANTA - 1er PISO

TOTAL BUTACAS 1038

ESCALA 1:50

ARCHIVO
BIBLIOTECA
PD. 3945

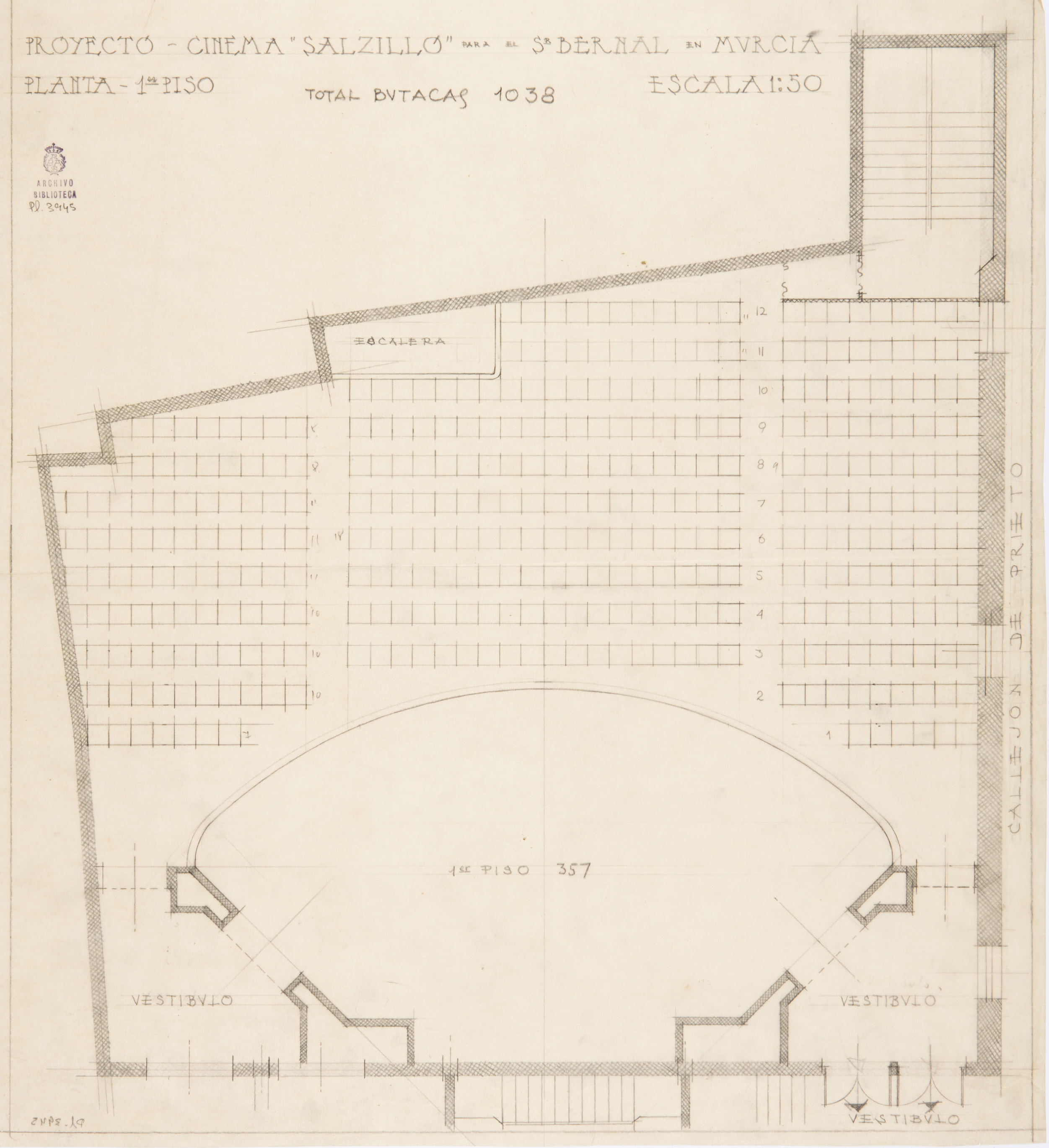

PROYECTO - CINEMA "SALZILLO" PARA EL Sr. BERNAL EN MURCIA

PLANTA - 2º PISO

TOTAL BUTACAS 1038

ESCALA 1:50

ARCHIVO
BIBLIOTECA
Fl. 3946

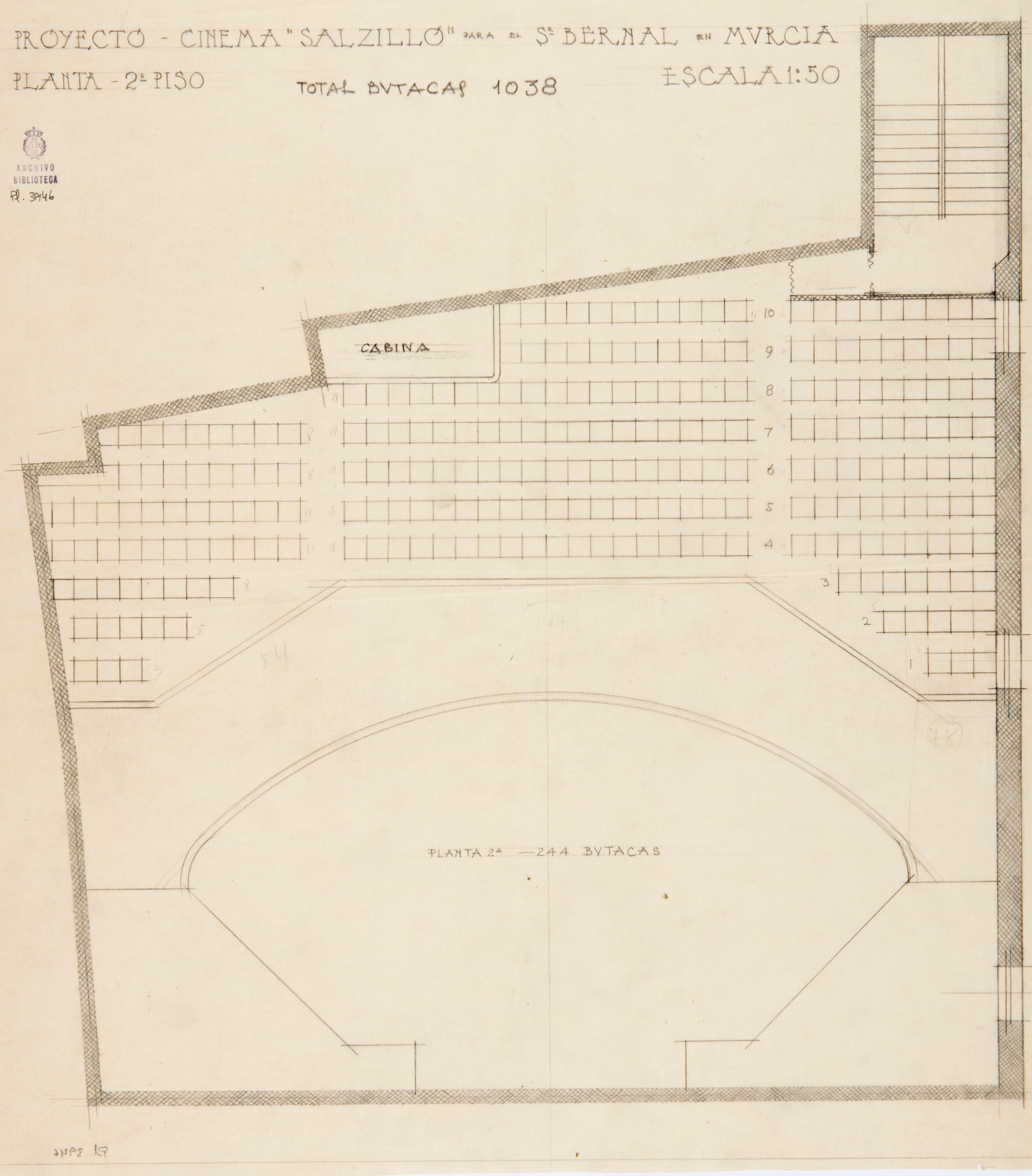

PROYECTO - CINEMA "SALZILLO" PARA EL Sr BERNAL EN MURCIA - SECCION - ESCALA 1:50

TOTAL BUTACAS 1038 MADRID, PARA MURCIA, MAYO 1948

ARCHIVO
BIBLIOTECA
R. 3947

CABINA

VESTIBULO

VESTIBULO

EN EL CALLEJON D PRIETO

LIMITE DEL SOLAR

MEDIANERIA CASA VIVIENDAS SALZILLO

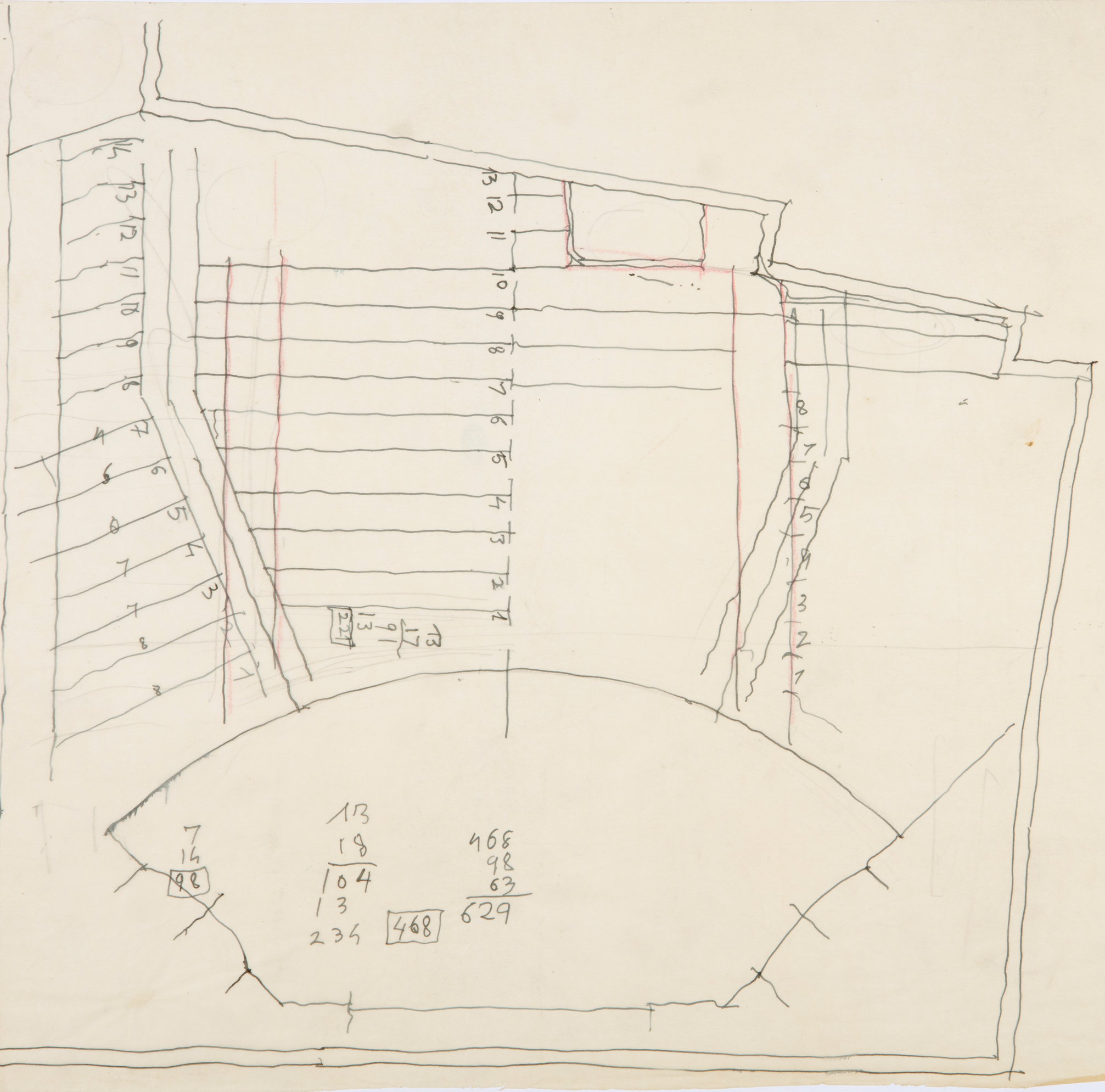
13
12
11
10
9
8
7
6
5
4
3
2
1
8
7
6
5
4
3
2
1
7
14
98
13
18
104
13
234
468
468
98
63
629

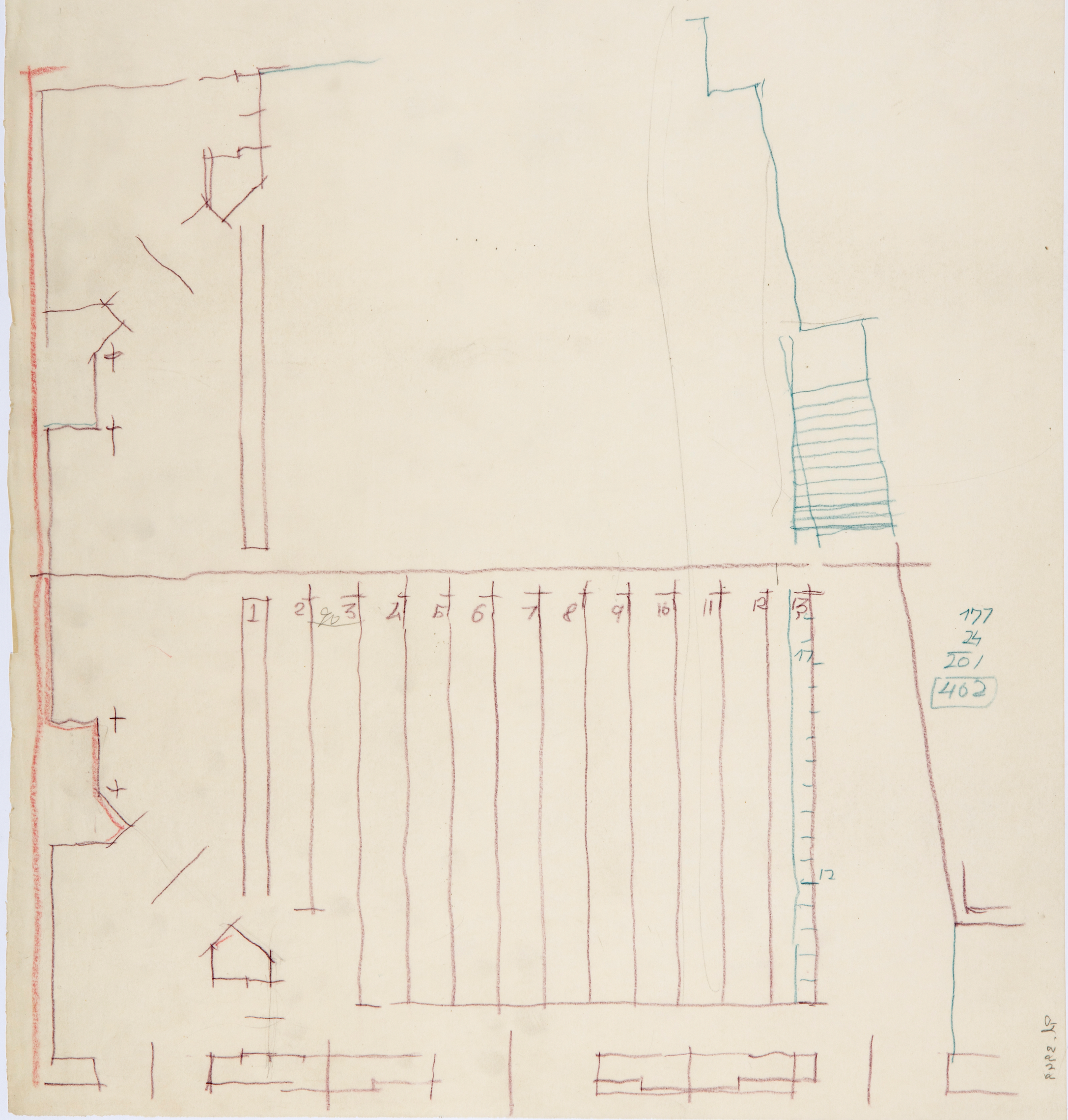
1
2
3
4
5
6
7
8
9
10
11
12
13
17
12
177
24
201
402

ARCHIVO
BIBLIOTECA

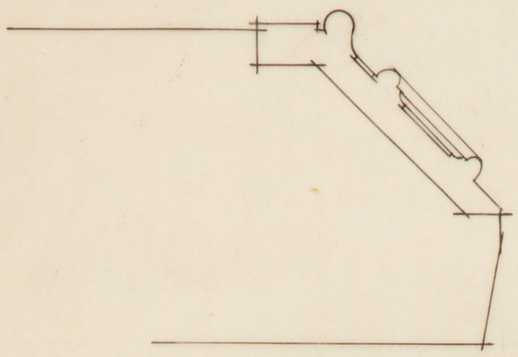

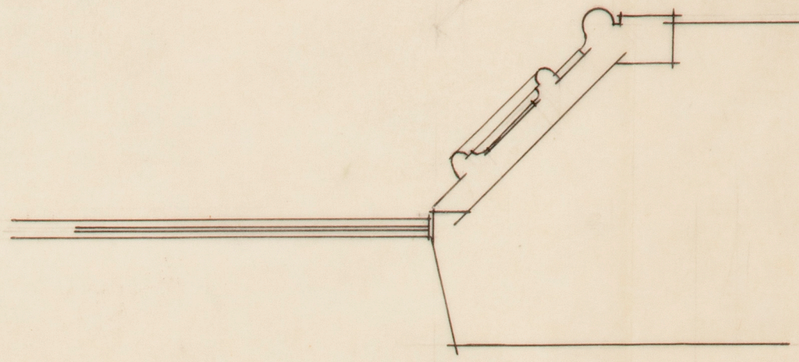

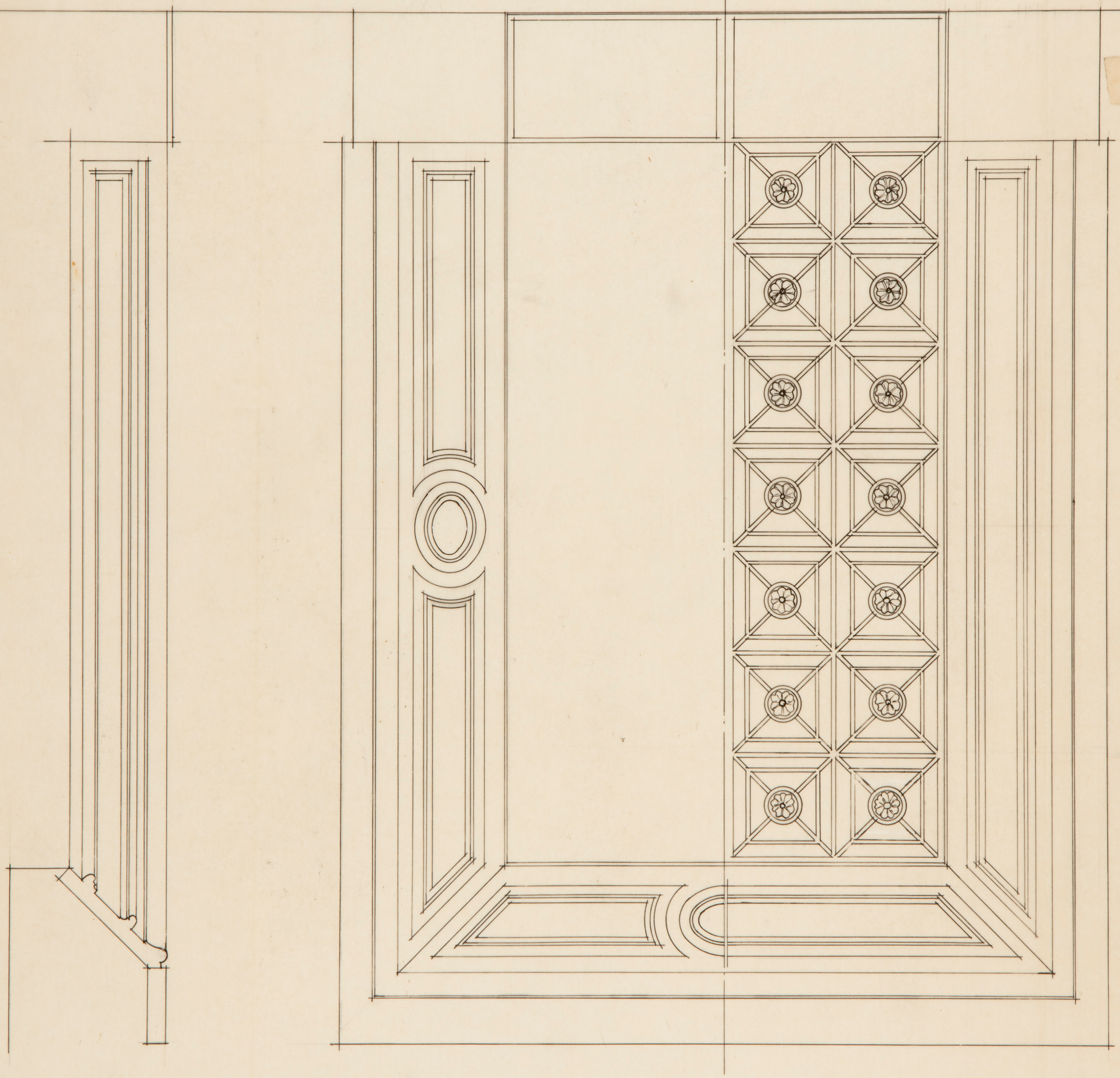

Bl. 3450

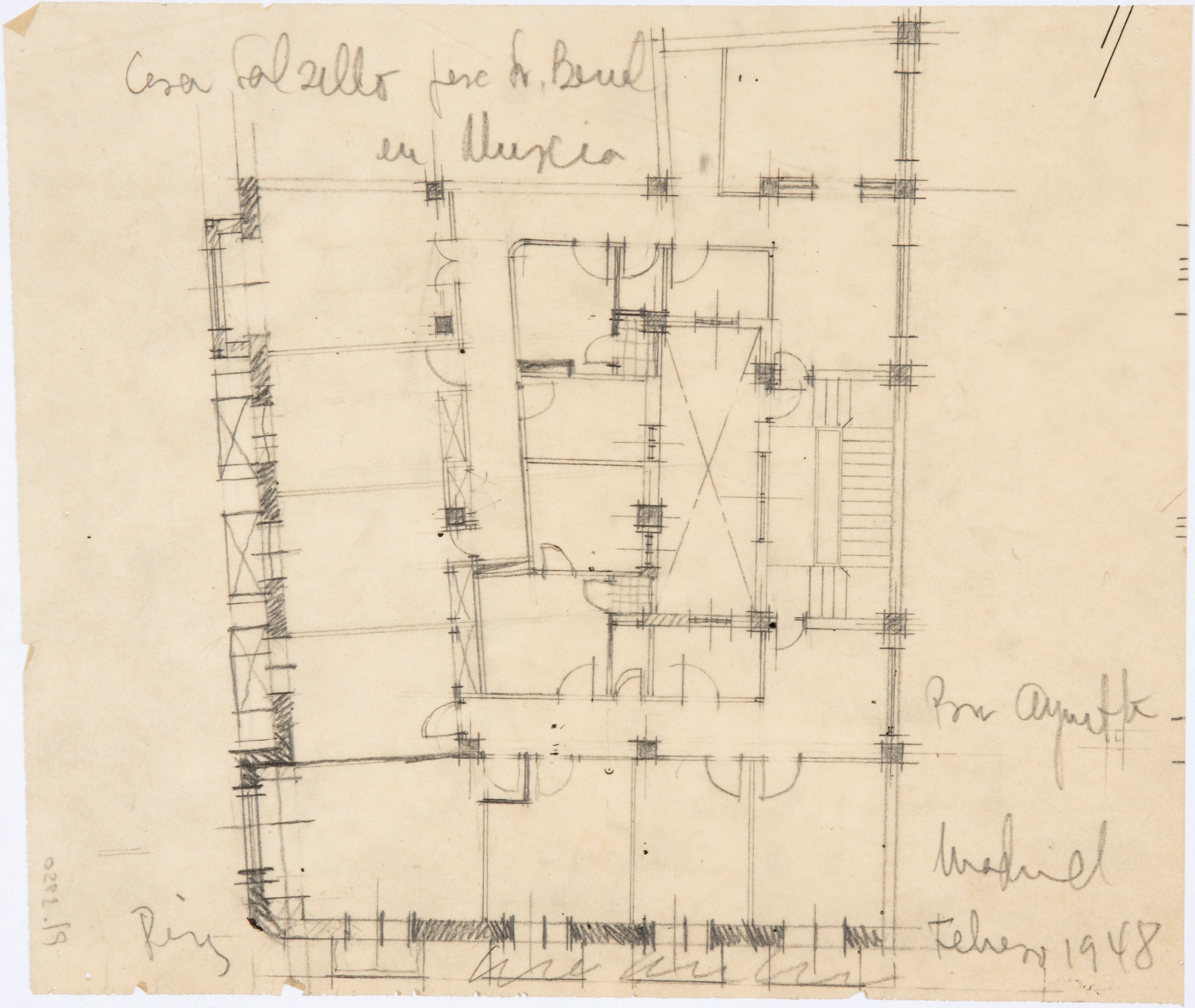
Casa Salzillo pesc Sr. Benel
en Murcia
Por Aymerich
Madrid
Febrero 1948
Rey

Puerta de entrada a los pisos

Escala 1:10

Murcia Casa pisos

~ Ayala 100 ~

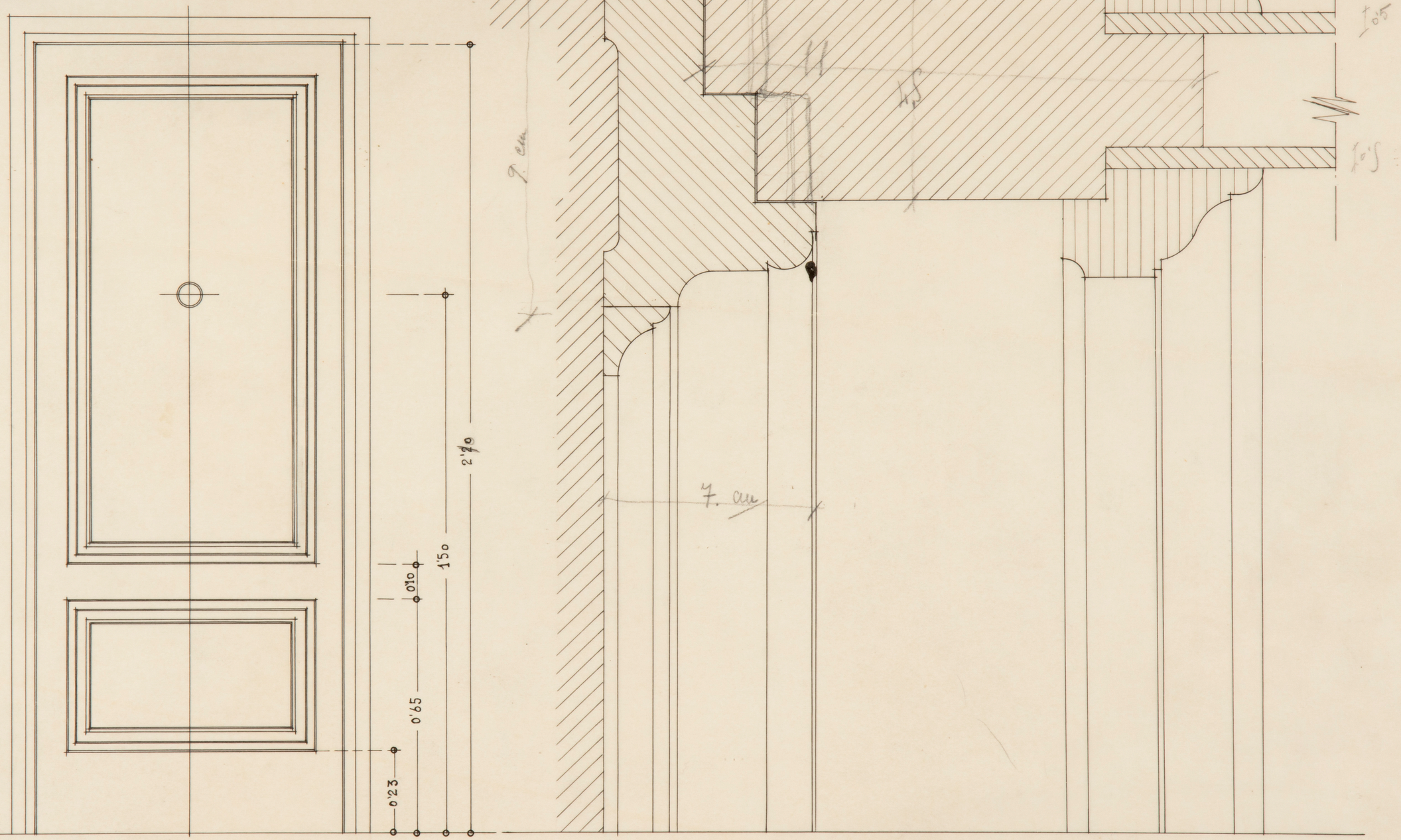

Tamaño Natural

Madrid Julio 1948

ARCHIVO BIBLIOTECA

L.2P.E. 19

BALCON A LA CALLE SALCILLO

ESCALA 1:10

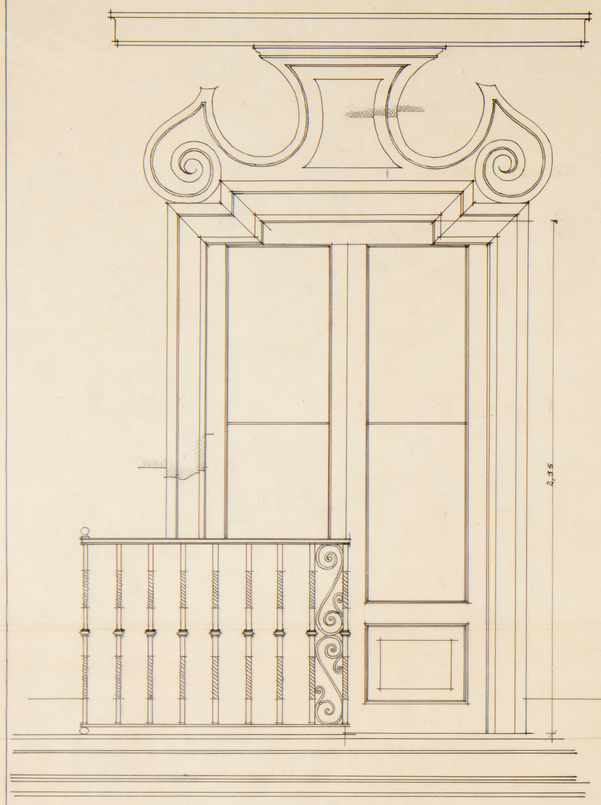

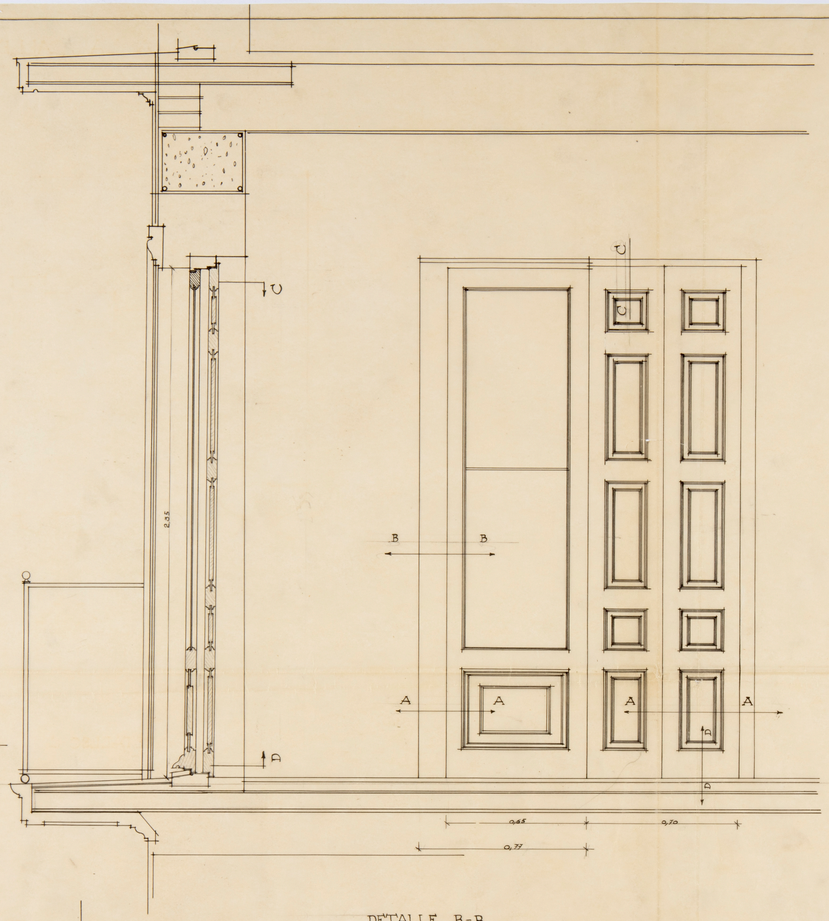

DETALLES

TAMAÑO NATURAL

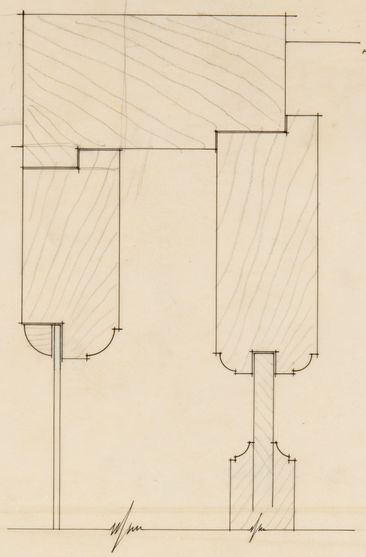

DETALLE C-C

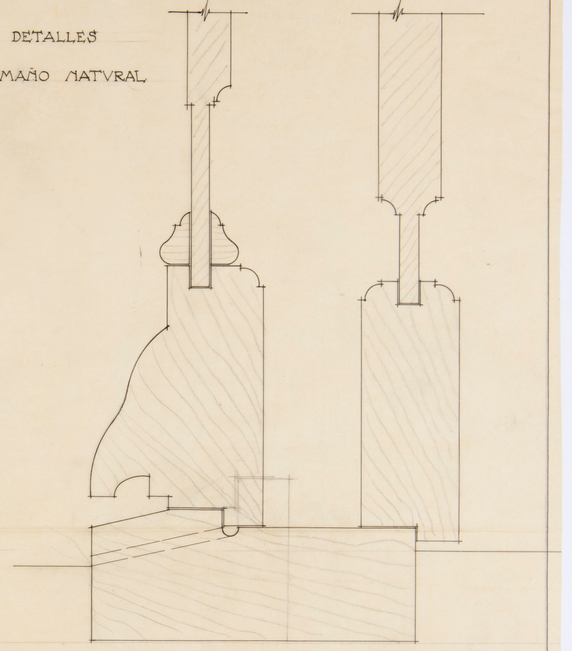

DETALLE D-D

DETALLE B-B

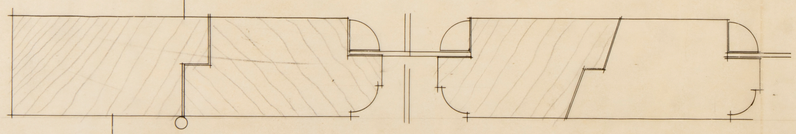

DETALLE A-A

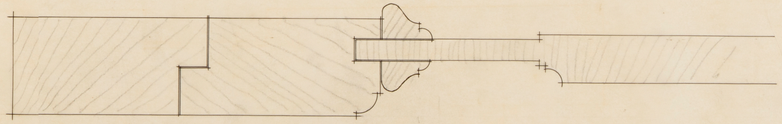

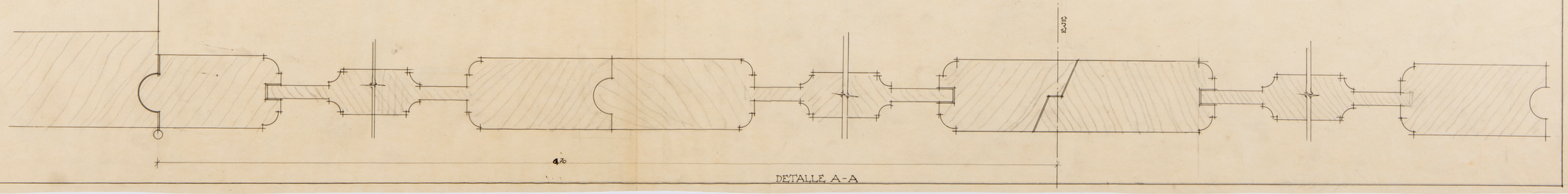

DETALLE A-A

ARCHIVO BIBLIOTECA

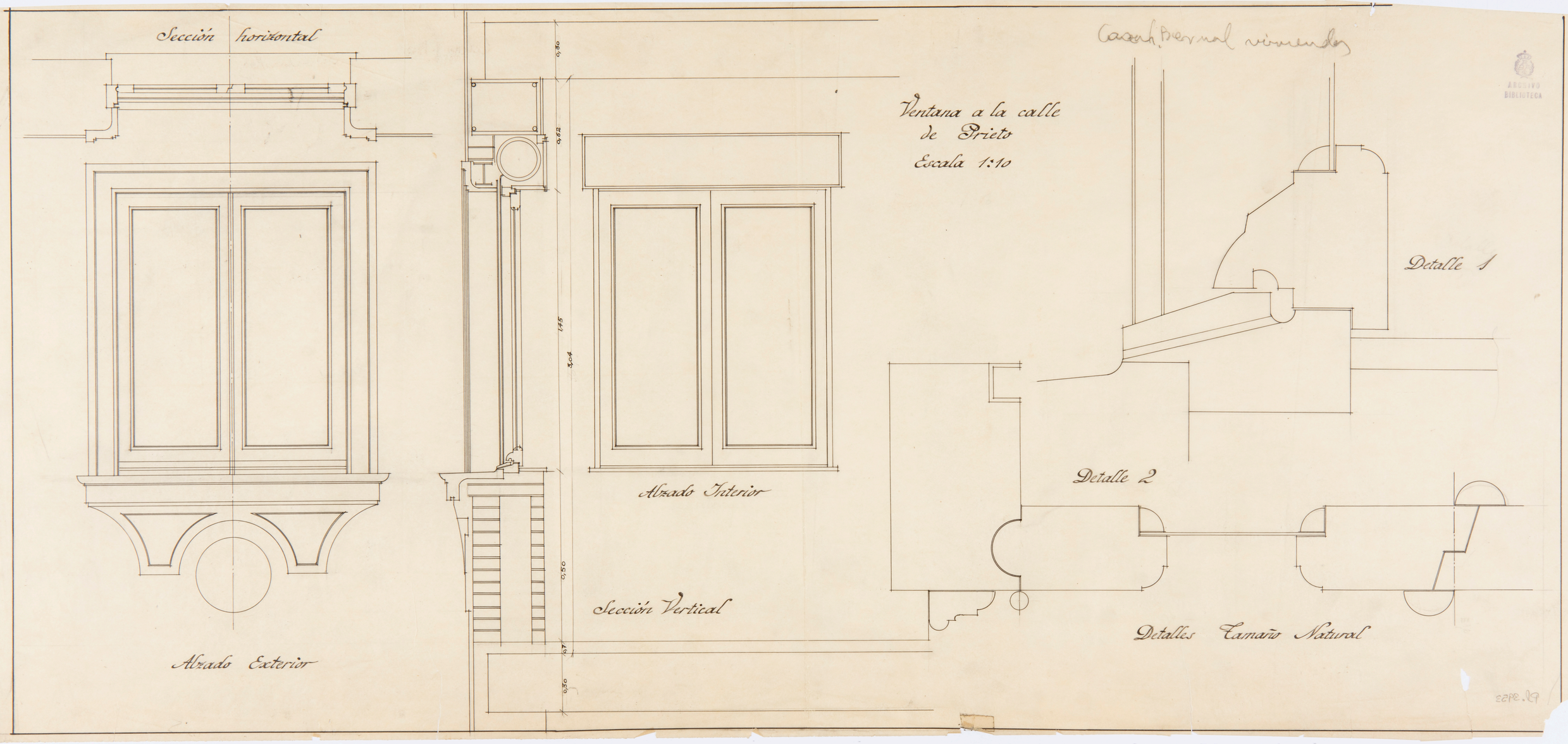
Sección horizontal
Alzado Exterior
Sección Vertical
Alzado Interior
Ventana a la calle
de Prieto
Escala 1:10
Detalle 1
Detalle 2
Detalles Tamaño Natural
0,30
0,62
1,45
3,04
0,50
0,7
0,30

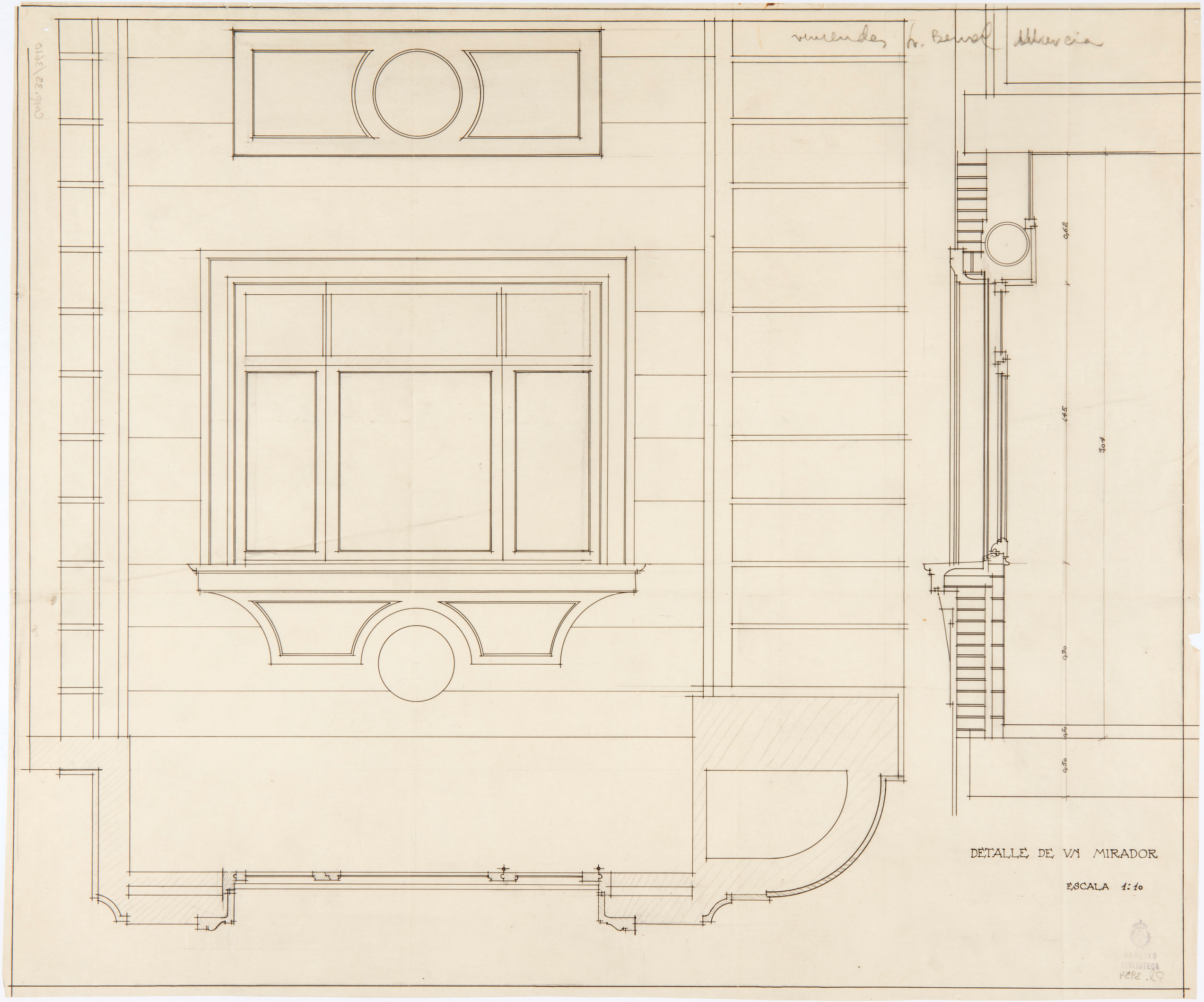

DETALLE DE VN MIRADOR

ESCALA 1:10

ARCHIVO BIBLIOTECA



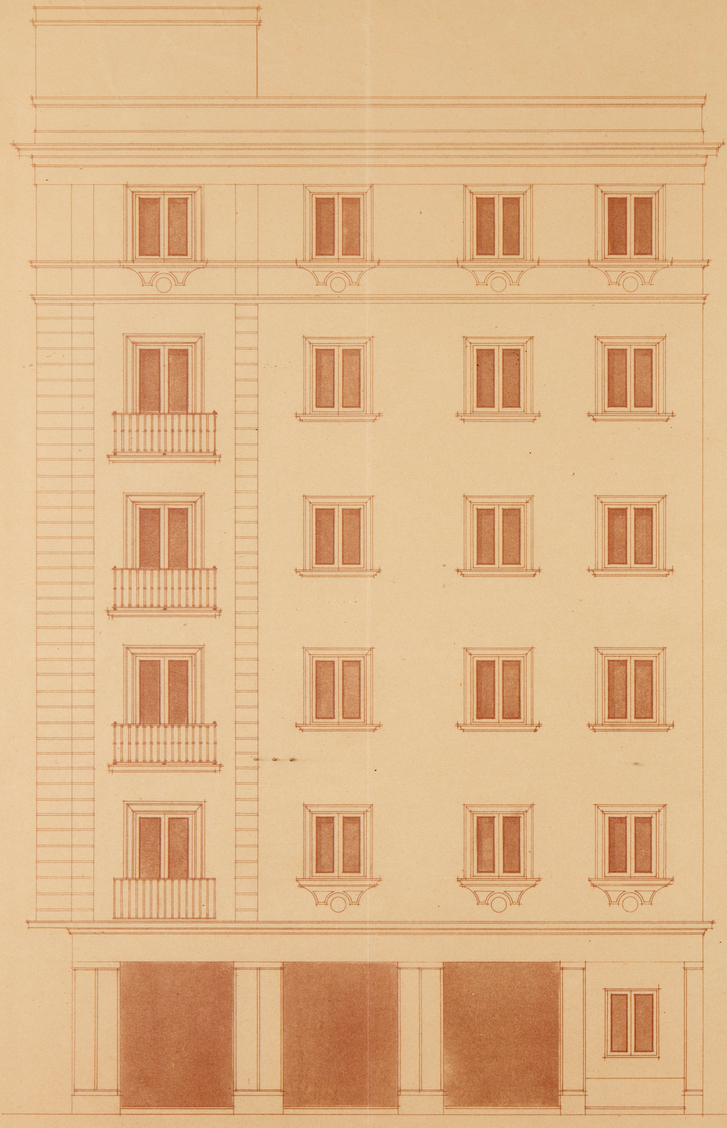

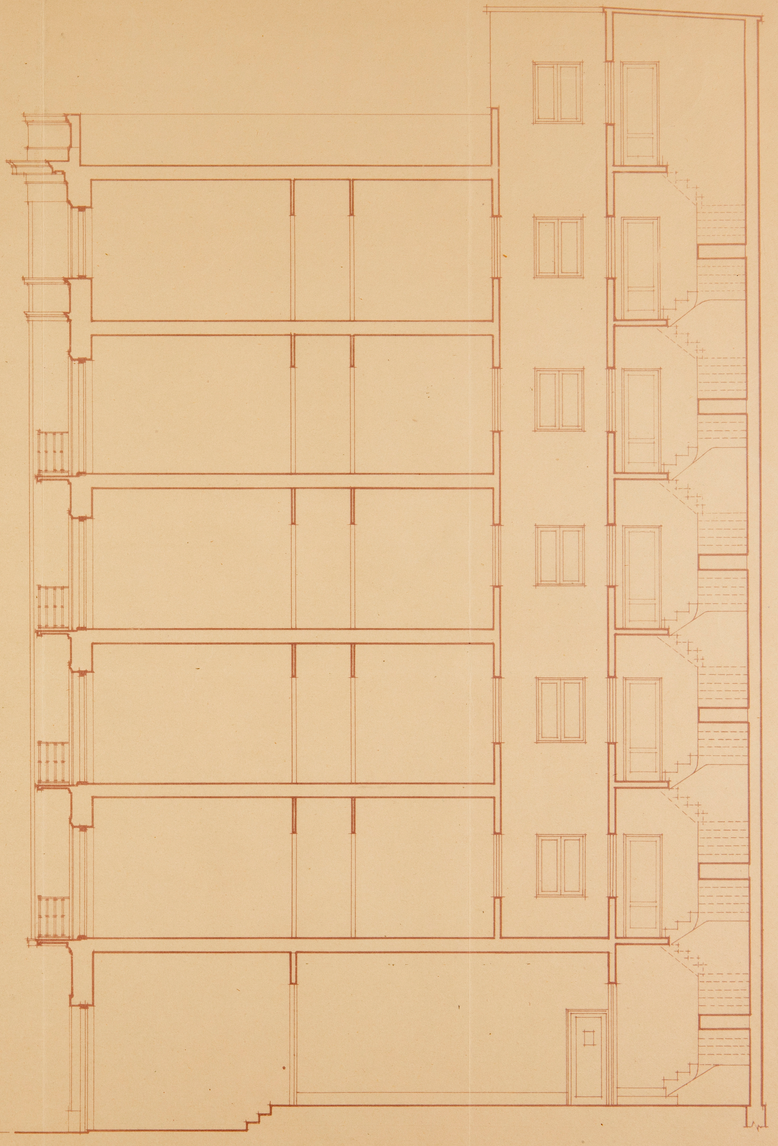

Proyecto de edificio para viviendas de renta propiedad del Sr. Bernal.

Planta Baja Escala 1:50

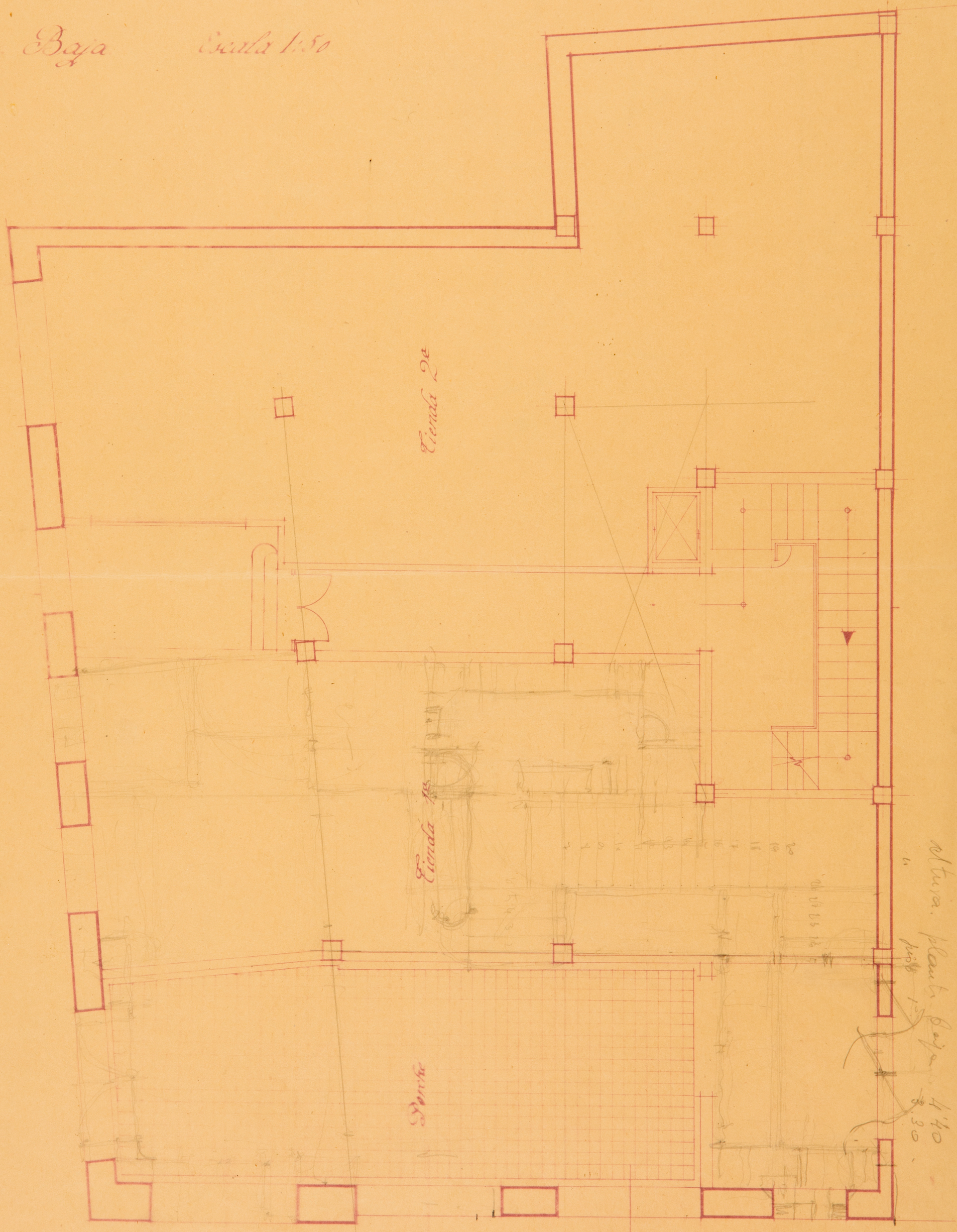

Altura. planta baja 4'40
Pl-3956

Proyecto de edificio para viviendas de renta propiedad del Sr. Bernal.

Planta Baja Escala 1:50

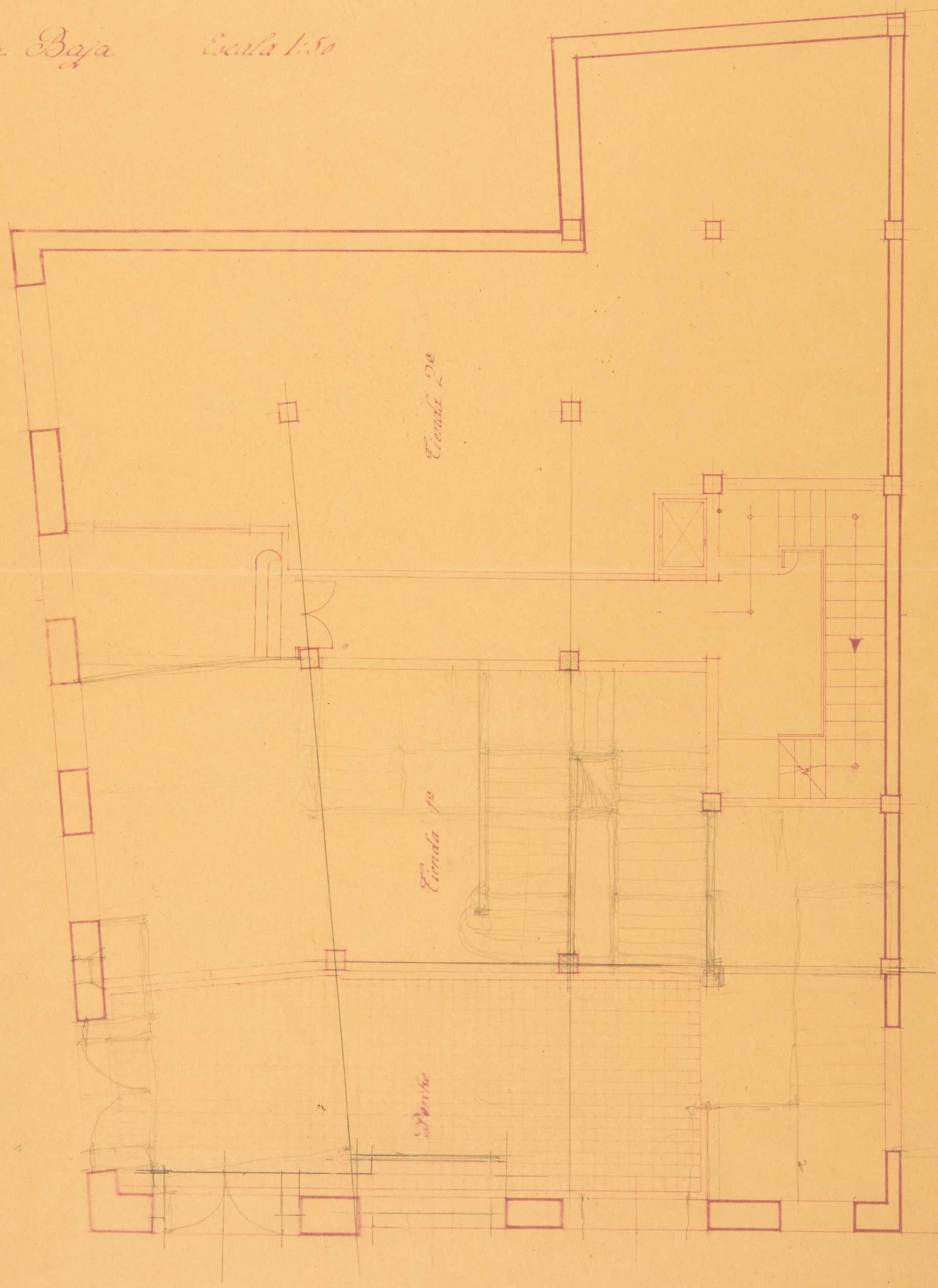

Pl-3957

Proyecto de edificio para viviendas propiedad del Sr. Bernal en Murcia

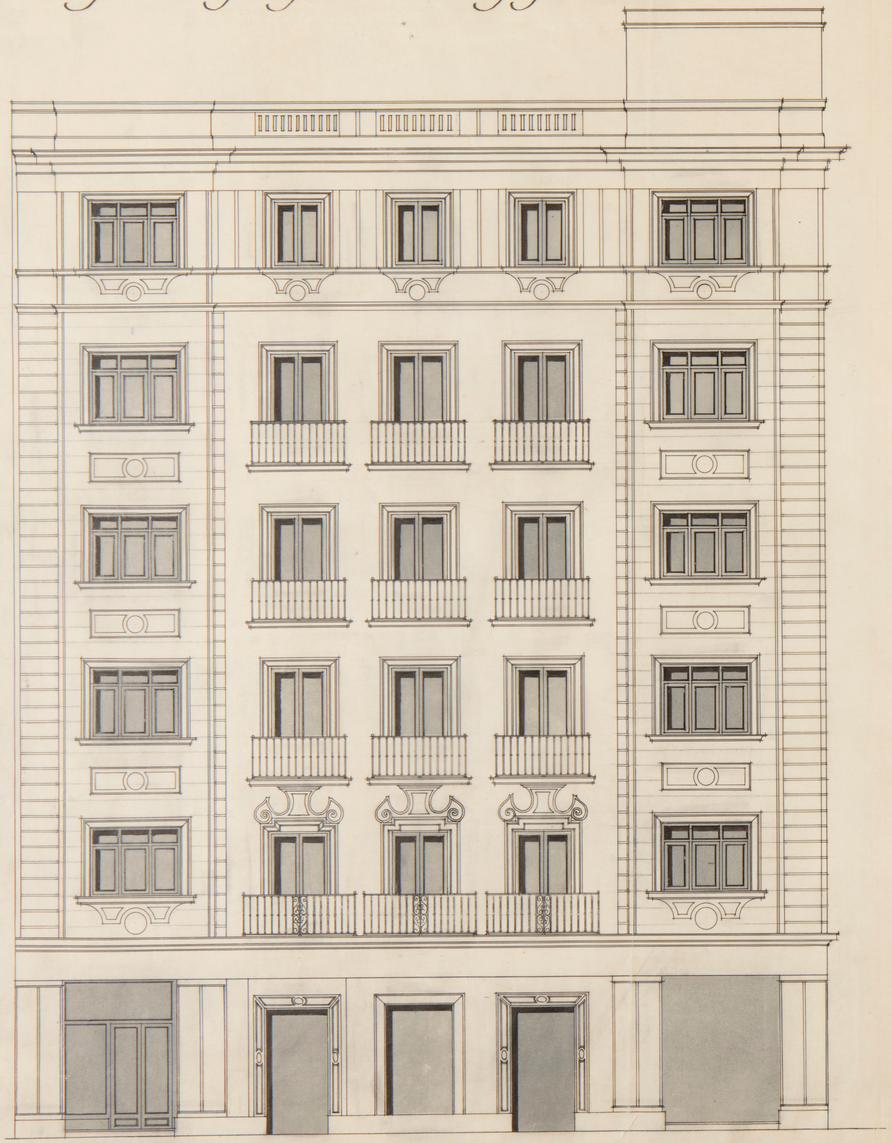



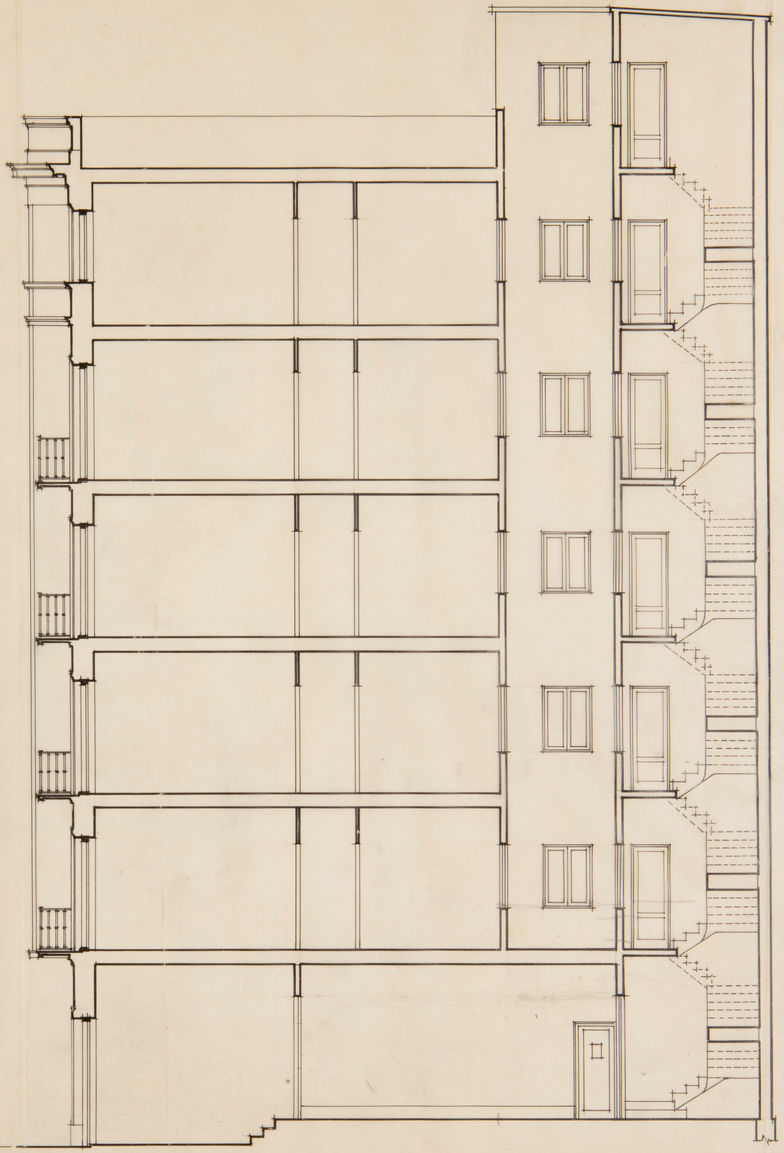

Proyecto de Edificio para viviendas de renta y cinematógrafo propiedad del Sr. Bernal. (SALZILLO)

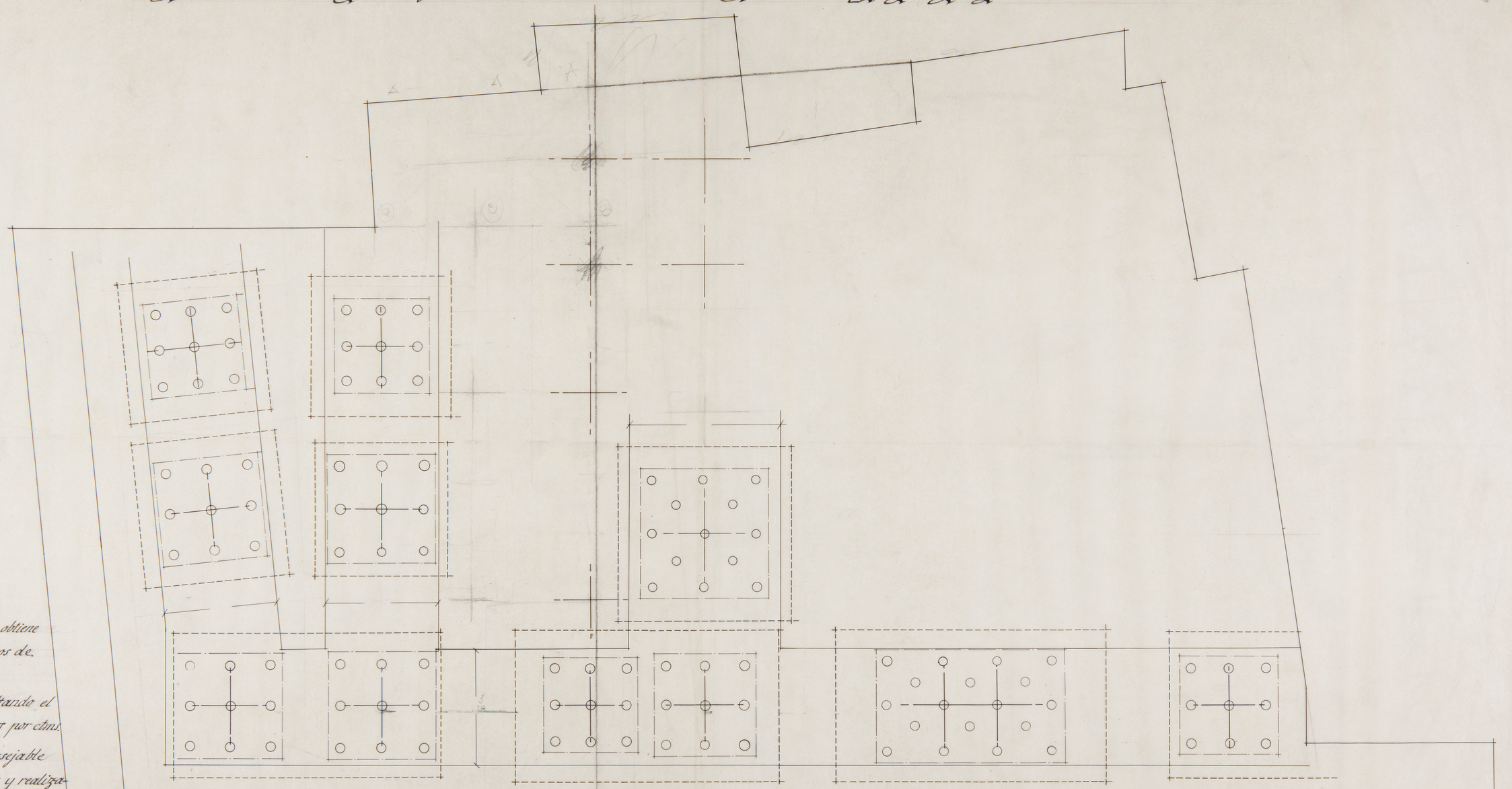

Cimentación que se obtiene por el cálculo de pesos de. 250 grmos por ctms.

Cimentación resultando el cálculo de 500 grmos por ctms.

Cimentación aconsejable como base de estudio y realizada la obra salvo modificación esperimental.

P2PE.19

Nota

La cimentación podra reducirse en anchura segun resulte la resistencia del suelo una vez hincados los pilotes de hormigón Armado.

Planta de Cimientos

Madrid Octubre 1946
El Arquitecto.

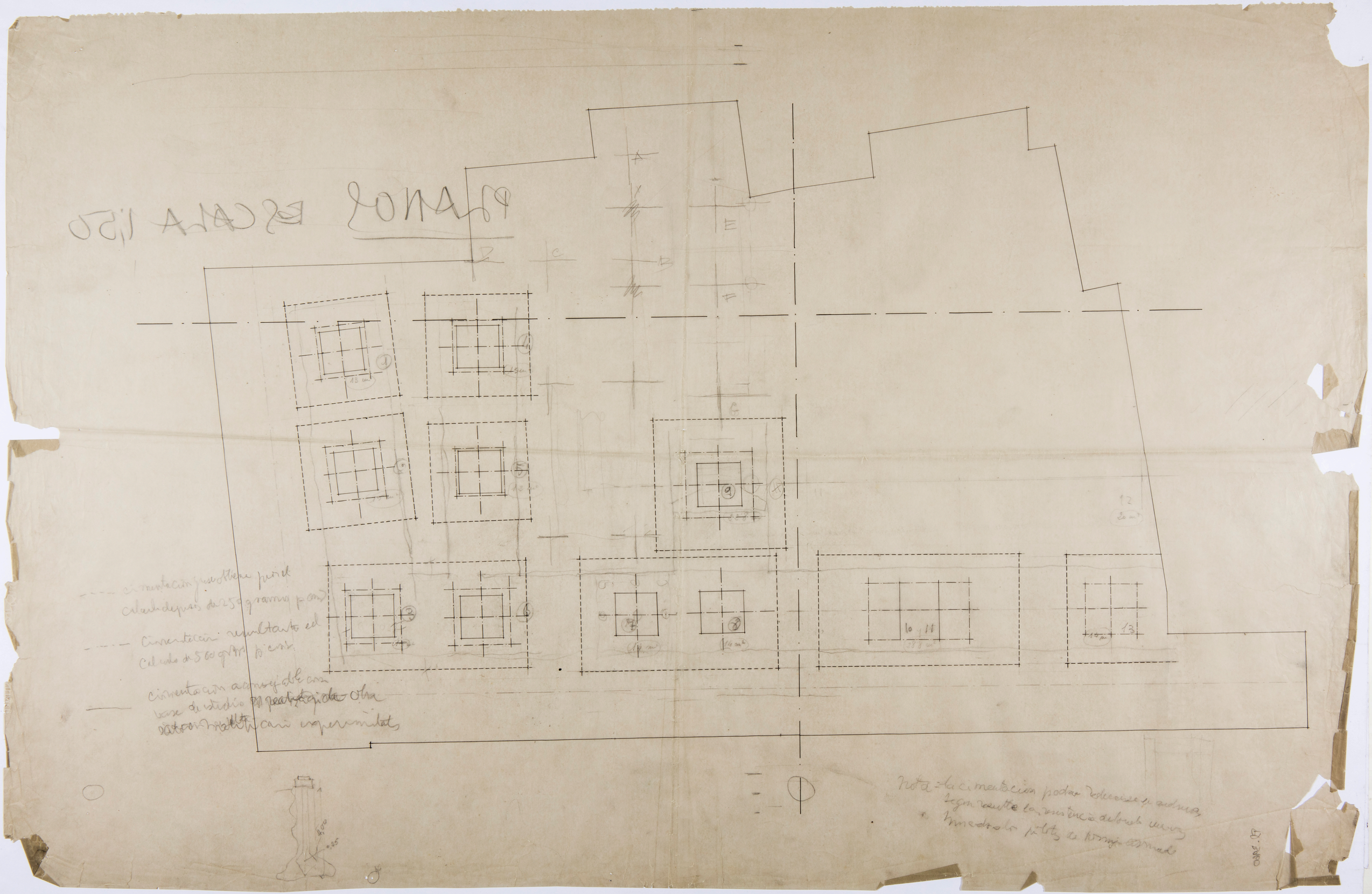
PLANOS ESCALA 1:50
A
B
C
D
E
F
G
1
2
3
4
5
6
7
8
9
10 y 11
12
13
13 m²
14 m²
14 m²
20 m²
---- cimentación que se obtiene por el calculo de pesos de 250 gramos p/cm²
---- cimentación resultante del calculo de 500 gramos p/cm²
—— cimentación aconsejable con base de estudio ~~[illegible]~~ obra ~~[illegible]~~ experimentales
4,00
0,25
Nota = la cimentación podrá reducirse en ordenes según resulte la resistencia de los [illegible] mediante pilotes de hormigón armado

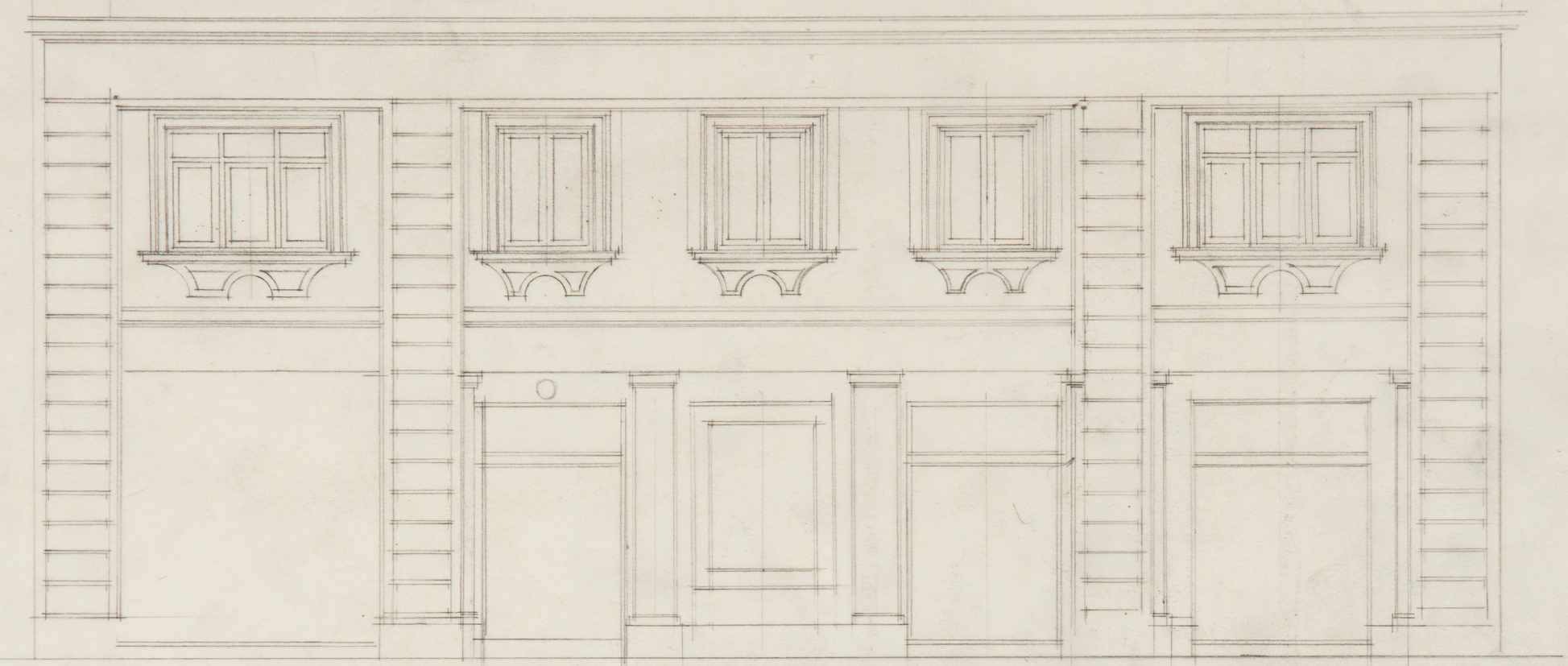

C. J. N. E. BERNAL

Pl. 3 pc 5